

タダノ オールテレーンクレーン
GA-3600N型
ラフィングジブ
仕 様 書

キャリア FAUN RTF 300-6
スペック番号 GA-3600N-1-90101

本仕様書は「ラフィングジブ」についてのみ
示したものです。
管理番号 JA-B-01 の仕様書とあわせてご覧
ください。

株式会社 タダノ

ラフイングジブ 主要諸元

クレーン容量	13m ジブ	87,000 kg × 10.0 m (8本掛)
	22m ジブ	56,100 kg × 9.0 m (6本掛)
	31m ジブ	38,000 kg × 14.0 m (4本掛)
	40m ジブ	23,700 kg × 22.0 m (3本掛)
	*53m ジブ	10,000 kg × 36.0 m (1本掛)
	*58m ジブ	8,000 kg × 38.0 m (1本掛)
* 印はラフイングジブ(40m) + エクステンションジブ		
ジブ形式	ラチスタイプ	
ジブ長さ	4.4 m (固定部) + 13.0 m、22.0 m、31.0 m、40.0 m、 *53.0 m、*58.0 m (起伏部)	
最大地上揚程	98.0 m 115.0 m (ラフイングジブ + エクステンションジブ)	
最大作業半径	80.0 m 90.0 m (ラフイングジブ + エクステンションジブ)	

ラフィングジブ 定格総荷重表

1. 定格総荷重は、アウトリガを水平堅土上に設置したときの値で、太線より上側はクレーンの強度に基づき、下側は、クレーンの安定に基づいています。
2. 定格総荷重表の性能区分 L A ~ L G は、下表のとおりです。

アウトリガ 張出幅 \ 加納カエイト	105 t	92 t	72 t	52 t	30 t
8.7 m	L A	L B	L C	L E	L G
8.0 m	\	L B	L C	L E	\
6.8 m	\	\	L D		\

3. 定格総荷重表中のブーム長さにおける各ブーム段の伸長状態は、下表のとおりです。

ブーム長さ	各ブーム段伸長割合 (%)				
	2 段目ブーム	3 段目ブーム	4 段目ブーム	5 段目ブーム	6 段目ブーム
13.9 m	0	0	0	0	0
18.2 m	0	46	0	0	0
22.4 m	0	92	0	0	0
26.7 m	46	92	0	0	0
30.9 m	92	92	0	0	0
35.2 m	92	92	46	0	0
39.4 m	92	92	92	0	0
43.7 m	92	92	92	46	0
47.9 m	92	92	92	92	0
52.2 m	92	92	92	92	46
56.4 m	92	92	92	92	92

4. 定格総荷重は、つり具質量とフック質量 (180 t フック : 2,100kg、80 t フック : 1,360kg、25 t フック : 1,140kg、12.5 t フック : 490kg) を含んだ値を示します。
5. 定格総荷重は、ブームのたわみを含んだ実際の作業半径に基づいています。
6. 各状態における標準フックとワイヤロープ標準巻掛本数は、定格総荷重表中に記載しています。
なお、ロープ 1 本当りの荷重は、123 kN { 12.5 t f } 以下です。
7. 定格総荷重表は、風による影響を含んでいません。瞬間最大風速が 10m / s 以上の風速では、クレーン作業を中止してください。
8. 定格総荷重表中の は、無負荷時のブーム起伏角度範囲です。

L A 性能

4.4m + 13mラフィングジブ

単位：t

ブーム長さ 作業半径 (m)	13.9m					18.2m					22.4m					26.7m				
	オフセット					オフセット					オフセット					オフセット				
	10°	20°	30°	45°	60°	10°	20°	30°	45°	60°	10°	20°	30°	45°	60°	10°	20°	30°	45°	60°
7.0	87.0					78.0														
8.0	87.0	87.0				78.0					65.9									
9.0	87.0	85.9				78.0	75.1				65.9					55.1				
10.0	87.0	81.4	68.0			78.0	73.7				65.9	65.9				55.1				
11.0	84.4	76.6	64.8			78.0	72.4	66.0			65.9	65.9				55.1	55.1			
12.0	78.7	72.3	61.9			77.4	71.2	65.0			65.9	65.9	65.6			55.1	55.1			
14.0	69.3	65.2	56.9	48.0	35.7	67.7	67.8	60.6	50.1		64.4	64.7	63.9	52.3		55.1	55.1	55.1		
16.0	61.9	59.5	52.8	45.5	34.5	59.6	59.8	56.5	47.7	36.9	56.5	57.0	57.2	50.0	39.3	54.1	54.6	55.0	52.6	
18.0	55.0	54.7	49.4	43.4	33.6	53.0	53.3	53.0	45.7	36.0	49.9	50.5	51.1	47.9	38.3	48.1	48.6	49.0	49.4	40.7
20.0	47.6	48.3	46.6	41.7		46.3	47.2	48.0	44.0	35.3	44.5	45.0	45.6	46.2	37.6	43.0	43.5	43.9	44.4	39.8
22.0	41.6	42.1	42.6	40.4		40.3	41.0	41.7	42.4		39.3	40.1	40.9	41.8	37.0	38.4	39.2	39.6	40.1	39.1
24.0	36.7	37.1	37.4			35.4	36.0	36.5	37.0		34.4	35.1	35.8	36.5		33.5	34.4	35.2	36.0	36.5
26.0	32.6	32.9	33.1			31.4	31.8	32.2	32.6		30.4	31.0	31.5	32.0		29.5	30.2	30.9	31.6	
28.0	27.5	28.7				28.0	28.3	28.6			27.0	27.5	27.9	28.3		26.1	26.7	27.3	27.8	
30.0						25.1	25.3	25.5			24.1	24.5	24.8			23.2	23.8	24.2	24.6	
32.0						21.1	21.9				21.6	21.9	22.1			20.8	21.2	21.5		
34.0											19.5	19.7				18.6	18.9	19.2		
36.0											16.0					16.7	17.0	17.1		
38.0																15.0	15.2			
40.0																11.9				
(°)	22~ 81.5	24~ 81.5	36~ 81.5	54~ 81.5	68~ 81.5	21~ 81.5	23~ 81.5	34~ 81.5	49~ 81.5	67~ 81.5	21~ 81.5	31~ 81.5	39~ 81.5	52~ 81.5	67~ 81.5	21~ 81.5	30~ 81.5	37~ 81.5	53~ 81.5	66~ 81.5
標準フック	180t					80t					80t					80t				
フック質量	2100kg					1360kg					1360kg					1360kg				
標準巻掛本数	8					7					6					5				

注) カウンタウエイト 105t、アウトリガ張出幅 8.7m

L A 性能

4.4m + 13mラフィングジブ

単位：t

ブーム長さ 作業半径 (m)	30.9m					35.2m				39.4m			43.7m			47.9m			52.2m		56.4m	
	オフセット					オフセット				オフセット			オフセット			オフセット			オフセット		オフセット	
	10°	20°	30°	45°	60°	20°	30°	45°	60°	30°	45°	60°	30°	45°	60°	30°	45°	60°	45°	60°	45°	60°
10.0	47.4																					
11.0	47.4																					
12.0	47.4	47.4																				
14.0	47.4	47.4	47.4			38.1	38.1															
16.0	47.4	47.4	47.4	47.4		38.1	38.1			29.6												
18.0	45.3	45.9	46.5	47.2	42.0	38.1	38.1	36.1	30.8	29.6	29.6											
20.0	40.4	41.0	41.6	42.2	41.2	38.1	38.1	35.6	30.5	29.6	29.6	29.6	23.8	23.8	23.8							
22.0	36.3	36.9	37.4	38.0	38.4	36.0	36.5	35.3	30.4	29.6	29.6	29.6	23.8	23.8	23.8	19.2	19.2	19.2	15.4	15.4		
24.0	32.4	33.3	33.8	34.4	34.8	32.5	33.0	33.6	30.3	29.6	29.6	29.6	23.8	23.8	23.8	19.2	19.2	19.2	15.4	15.4	12.4	12.4
26.0	28.4	29.2	30.0	30.8	31.3	29.2	30.0	30.5	30.3	28.8	29.5	29.6	23.8	23.8	23.8	19.2	19.2	19.2	15.4	15.4	12.4	12.4
28.0	25.0	25.7	26.4	27.1		25.8	26.4	27.2	27.6	26.0	26.6	27.2	23.8	23.8	23.8	19.2	19.2	19.2	15.4	15.4	12.4	12.4
30.0	22.1	22.8	23.3	23.9		22.8	23.4	24.0		23.5	24.1	24.5	22.2	22.7	23.2	19.2	19.2	19.2	15.4	15.4	12.4	12.4
32.0	19.6	20.2	20.7	21.1		20.2	20.7	21.3		20.8	21.4		20.2	20.7	21.0	18.6	18.9	19.2	15.4	15.4	12.4	12.4
34.0	17.5	18.0	18.3	18.7		18.0	18.4	18.8		18.5	19.0		18.4	18.8		17.0	17.3		15.4	15.4	12.4	12.4
36.0	15.6	16.0	16.3			16.0	16.4	16.7		16.5	16.9		16.6	17.1		15.6	15.9		14.2		12.1	12.3
38.0	13.9	14.3	14.5			14.3	14.6			14.7	15.0		14.8	15.2		14.3	14.5		13.0		11.2	
40.0	12.4	12.7	12.8			12.7	12.9			13.0			13.2	13.5		13.0	13.2		11.9		10.3	
42.0	11.0	11.3				11.3	11.5			11.6			11.8	12.0		11.9	12.1		10.9		9.5	
44.0	8.2					10.0	10.1			10.3			10.5			10.6	10.8		10.0		8.8	
46.0						8.8				9.1			9.3			9.4			9.1		8.0	
48.0													8.2			8.3			8.3		7.3	
50.0													7.2			7.3						
(°)	21~ 81.5	29~ 81.5	36~ 81.5	50~ 81.5	66~ 81.5	28~ 81.5	34~ 81.5	51~ 81.5	65~ 81.5	38~ 81.5	53~ 81.5	65~ 81.5	36~ 81.5	50~ 81.5	65~ 81.5	42~ 81.5	51~ 81.5	67~ 81.5	50~ 81.5	66~ 81.5	51~ 81.5	66~ 81.5
標準フック	80t					80t				80t			25t									
フック質量	1360kg					1360kg				1360kg			1140kg									
標準巻掛本数	5					4				3			3									

注) カウンタウエイト 105t、アウトリガ張出幅 8.7m

LA性能

4.4m+53mラフィングジブ

単位：t

ブーム長さ 作業半径 (m)	13.9m オフセット				18.2m オフセット					22.4m オフセット					26.7m オフセット				
	10°	20°	30°	45°	10°	20°	30°	45°	60°	10°	20°	30°	45°	60°	10°	20°	30°	45°	60°
22.0	10.0																		
24.0	10.0				10.0										10.0				
26.0	10.0				10.0										10.0				
28.0	10.0				10.0										10.0				
30.0	10.0	10.0			10.0										10.0				
32.0	10.0	9.8			10.0	9.9								10.0	10.0				
34.0	9.9	9.5			10.0	9.6								10.0	9.7				
36.0	9.6	9.3			9.8	9.4								10.0	9.5				
38.0	9.4	9.1	8.8		9.5	9.2	8.8							9.7	9.3				
40.0	9.1	8.8	8.6		9.3	9.0	8.7							9.5	9.1	8.7			
42.0	8.9	8.7	8.4		9.1	8.8	8.5							9.3	8.9	8.6			
44.0	8.7	8.5	8.3		8.9	8.6	8.3							9.0	8.7	8.4			
46.0	8.5	8.3	8.1		8.7	8.4	8.2							8.9	8.5	8.3			
48.0	8.3	8.1	8.0	7.8	8.5	8.3	8.1	7.8						8.7	8.4	8.1	7.8		
50.0	8.2	8.0	7.9	7.7	8.3	8.1	7.9	7.7						8.5	8.2	8.0	7.7		
55.0	7.8	7.7	7.6	7.5	8.0	7.8	7.7	7.5	6.8					8.1	7.9	7.7	7.6	7.2	
60.0	7.5	7.5	7.5		7.7	7.6	7.5	7.5						7.8	7.6	7.5	7.5		
65.0	7.4				7.5	7.4	7.4							7.5	7.5	7.4			
70.0					7.1									6.5	6.9				
75.0																			
(°)	29~ 81.5	45~ 81.5	51~ 81.5	67~ 81.5	26~ 81.5	42~ 81.5	47~ 81.5	62~ 81.5	76~ 81.5	33~ 81.5	39~ 81.5	51~ 81.5	65~ 81.5	78~ 81.5	31~ 81.5	36~ 81.5	48~ 81.5	61~ 81.5	79~ 81.5
標準フック	12.5t																		
フック質量	490kg																		
標準巻掛本数	1																		

単位：t

ブーム長さ 作業半径 (m)	30.9m オフセット				35.2m オフセット				39.4m オフセット					43.7m オフセット					
	10°	20°	30°	45°	10°	20°	30°	45°	10°	20°	30°	45°	60°	10°	20°	30°	45°	60°	
26.0	9.7				8.2														
28.0	9.7				8.2				7.0					5.7					
30.0	9.7				8.2				7.0					5.7					
32.0	9.7				8.2				7.0					5.7					
34.0	9.7	9.7			8.2	8.2			7.0					5.7					
36.0	9.7	9.7			8.2	8.2			7.0	7.0				5.7	5.7				
38.0	9.7	9.5			8.2	8.2			7.0	7.0				5.7	5.7				
40.0	9.7	9.3			8.2	8.2			7.0	7.0				5.7	5.7				
42.0	9.6	9.1	8.7		8.2	8.2	8.2		7.0	7.0	7.0			5.7	5.7				
44.0	9.4	8.9	8.5		8.2	8.2	8.2		7.0	7.0	7.0			5.7	5.7	5.7			
46.0	9.2	8.8	8.4		8.2	8.2	8.2		7.0	7.0	7.0			5.7	5.7	5.7			
48.0	9.0	8.6	8.3		8.2	8.2	8.2		7.0	7.0	7.0			5.7	5.7	5.7			
50.0	8.8	8.5	8.1	7.8	8.2	8.2	8.2		7.0	7.0	7.0			5.7	5.7	5.7			
55.0	8.4	8.1	7.9	7.6	8.2	8.2	7.9	7.6	7.0	7.0	7.0	7.0		5.7	5.7	5.7	5.7		
60.0	7.9	7.8	7.6	7.5	7.6	7.9	7.7	7.5	7.0	7.0	7.0	7.0	7.0	5.7	5.7	5.7	5.7	5.7	5.7
65.0	6.4	7.1	7.5	7.4	6.1	6.9	7.5	7.4	5.8	6.6	7.0	7.0		5.6	5.7	5.7	5.7	5.7	
70.0	5.1	5.6	6.2		4.7	5.4	6.0		4.4	5.2	5.8	6.7		4.3	5.0	5.7	5.7	5.7	
75.0	3.9	4.4			3.6	4.1	4.6		3.3	3.9	4.4			3.1	3.8	4.4			
80.0	2.3				2.5	3.0			2.3	2.8	3.2			2.1	2.7	3.1			
85.0										1.7					1.7				
(°)	28~ 81.5	41~ 81.5	52~ 81.5	63~ 81.5	34~ 81.5	38~ 81.5	49~ 81.5	65~ 81.5	38~ 81.5	36~ 81.5	46~ 81.5	62~ 81.5	76~ 81.5	42~ 81.5	40~ 81.5	50~ 81.5	64~ 81.5	77~ 81.5	
標準フック	12.5t																		
フック質量	490kg																		
標準巻掛本数	1																		

単位：t

ブーム長さ 作業半径 (m)	47.9m オフセット					52.2m オフセット					56.4m オフセット			
	10°	20°	30°	45°	60°	10°	20°	30°	45°	60°	10°	20°	30°	45°
28.0	4.2													
30.0	4.2					3.0								
32.0	4.2					3.0					2.2			
34.0	4.2					3.0					2.2			
36.0	4.2					3.0					2.2			
38.0	4.2	4.2				3.0	3.0				2.2			
40.0	4.2	4.2				3.0	3.0				2.2	2.2		
42.0	4.2	4.2				3.0	3.0				2.2	2.2		
44.0	4.2	4.2	4.2			3.0	3.0				2.2	2.2		
46.0	4.2	4.2	4.2			3.0	3.0	3.0			2.2	2.2	2.2	
48.0	4.2	4.2	4.2			3.0	3.0	3.0			2.2	2.2	2.2	
50.0	4.2	4.2	4.2			3.0	3.0	3.0			2.2	2.2	2.2	
55.0	4.2	4.2	4.2	4.2		3.0	3.0	3.0	3.0		2.2	2.2	2.2	2.2
60.0	4.2	4.2	4.2	4.2	4.2	3.0	3.0	3.0	3.0	3.0	2.2	2.2	2.2	2.2
65.0	4.2	4.2	4.2	4.2		3.0	3.0	3.0	3.0		2.2	2.2	2.2	2.2
70.0	4.1	4.2	4.2	4.2		3.0	3.0	3.0	3.0		2.2	2.2	2.2	2.2
75.0	3.0	3.7	4.0	4.2		2.6	2.9	3.0	3.0		1.8	2.0	2.2	2.2
80.0	2.0	2.6	3.1			1.9	2.2	2.5				1.5	1.7	
85.0		1.6	2.0				1.5	1.8						
(°)	44~ 81.5	44~ 81.5	47~ 81.5	61~ 81.5	78~ 81.5	47~ 81.5	47~ 81.5	50~ 81.5	63~ 81.5	79~ 81.5	53~ 81.5	53~ 81.5	56~ 81.5	65~ 81.5
標準フック	12.5t													
フック質量	490kg													
標準巻掛本数	1													

注)カウンタウエイト 105t、アウトリガ張出幅 8.7m

L A 性能

4.4m + 5.8m ラフィングジブ

単位：t

ブーム長さ 作業半径 (m)	13.9m オフセット					18.2m オフセット					22.4m オフセット					26.7m オフセット				
	10°	20°	30°	45°	60°	10°	20°	30°	45°	60°	10°	20°	30°	45°	60°	10°	20°	30°	45°	60°
24.0	8.0					8.0					7.6					7.0				
26.0	8.0					8.0					7.6					7.0				
28.0	8.0					8.0					7.6					7.0				
30.0	8.0					8.0					7.6					7.0				
32.0	8.0	8.0				8.0					7.6					7.0				
34.0	8.0	8.0				8.0	8.0				7.6	7.6				7.0	7.0			
36.0	8.0	7.9				8.0	8.0				7.6	7.6				7.0	7.0			
38.0	7.9	7.7				8.0	7.7				7.6	7.6				7.0	7.0			
40.0	7.7	7.4	7.1			7.8	7.5				7.6	7.6				7.0	7.0			
42.0	7.4	7.2	6.9			7.5	7.3	7.0			7.6	7.4	7.1			7.0	7.0	7.0		
44.0	7.2	7.0	6.7			7.3	7.1	6.8			7.5	7.2	6.9			7.0	7.0	7.0		
46.0	7.1	6.8	6.6			7.2	6.9	6.7			7.3	7.1	6.7			7.0	7.0	6.8		
48.0	6.9	6.6	6.4			7.0	6.8	6.5			7.1	6.9	6.6			7.0	7.0	6.7		
50.0	6.7	6.5	6.3	6.0		6.8	6.6	6.3			6.9	6.7	6.4			7.0	6.8	6.5		
55.0	6.3	6.1	5.9	5.7		6.4	6.2	6.0	5.8		6.5	6.4	6.1	5.8		6.6	6.5	6.2	5.8	
60.0	5.9	5.8	5.7	5.5	5.4	6.1	5.9	5.7	5.6	5.4	6.2	6.0	5.8	5.6	5.4	6.3	6.1	5.9	5.6	5.5
65.0	5.6	5.5	5.5	5.4		5.8	5.6	5.5	5.4		5.9	5.8	5.6	5.4	5.4	6.0	5.9	5.7	5.5	5.4
70.0	5.4	5.4	5.4			5.5	5.4	5.4			5.7	5.5	5.4	5.4		5.7	5.6	5.5	5.4	
75.0						5.3	5.3				5.4	5.4	5.3			5.1	5.4	5.4		
80.0											3.8					4.0	4.4			
85.0																1.6				
(°)	28~ 81.5	35~ 81.5	40~ 81.5	58~ 81.5	74~ 81.5	25~ 81.5	31~ 81.5	46~ 81.5	62~ 81.5	76~ 81.5	23~ 81.5	38~ 81.5	43~ 81.5	57~ 81.5	70~ 81.5	20~ 81.5	35~ 81.5	48~ 81.5	61~ 81.5	72~ 81.5
標準フック	12.5t																			
フック質量	490kg																			
標準巻掛本数	1																			

単位：t

ブーム長さ 作業半径 (m)	30.9m オフセット					35.2m オフセット					39.4m オフセット					43.7m オフセット				
	10°	20°	30°	45°	60°	10°	20°	30°	45°	60°	10°	20°	30°	45°	60°	10°	20°	30°	45°	60°
26.0	6.4					5.5					4.7					3.8				
28.0	6.4					5.5					4.7					3.8				
30.0	6.4					5.5					4.7					3.8				
32.0	6.4					5.5					4.7					3.8				
34.0	6.4					5.5					4.7					3.8				
36.0	6.4	6.4				5.5	5.5				4.7					3.8				
38.0	6.4	6.4				5.5	5.5				4.7	4.7				3.8	3.8			
40.0	6.4	6.4				5.5	5.5				4.7	4.7				3.8	3.8			
42.0	6.4	6.4				5.5	5.5				4.7	4.7				3.8	3.8			
44.0	6.4	6.4	6.4			5.5	5.5	5.5			4.7	4.7				3.8	3.8			
46.0	6.4	6.4	6.4			5.5	5.5	5.5			4.7	4.7	4.7			3.8	3.8	3.8		
48.0	6.4	6.4	6.4			5.5	5.5	5.5			4.7	4.7	4.7			3.8	3.8	3.8		
50.0	6.4	6.4	6.4			5.5	5.5	5.5			4.7	4.7	4.7			3.8	3.8	3.8		
55.0	6.4	6.4	6.3	5.9		5.5	5.5	5.5	5.5		4.7	4.7	4.7	4.7		3.8	3.8	3.8		
60.0	6.4	6.2	6.0	5.7	5.5	5.5	5.5	5.5	5.5		4.7	4.7	4.7	4.7		3.8	3.8	3.8	3.8	
65.0	6.1	5.9	5.8	5.5	5.4	5.5	5.5	5.5	5.5	5.4	4.7	4.7	4.7	4.7	4.7	3.8	3.8	3.8	3.8	3.8
70.0	5.5	5.7	5.6	5.4		5.1	5.5	5.5	5.4		4.7	4.7	4.7	4.7	4.7	3.8	3.8	3.8	3.8	3.8
75.0	4.3	4.9	5.4	5.3		4.0	4.6	5.2	5.3		3.7	4.4	4.7	4.7		3.5	3.8	3.8	3.8	
80.0	3.3	3.8	4.2			3.0	3.5	4.0			2.7	3.3	3.8	4.5		2.5	3.1	3.7	3.8	
85.0	1.8	2.6				1.9	2.5	2.9			1.7	2.3	2.7			1.6	2.2	2.7		
90.0																				1.6
(°)	28~ 81.5	33~ 81.5	45~ 81.5	57~ 81.5	74~ 81.5	33~ 81.5	38~ 81.5	42~ 81.5	60~ 81.5	75~ 81.5	37~ 81.5	42~ 81.5	46~ 81.5	56~ 81.5	71~ 81.5	41~ 81.5	45~ 81.5	44~ 81.5	59~ 81.5	72~ 81.5
標準フック	12.5t																			
フック質量	490kg																			
標準巻掛本数	1																			

単位：t

ブーム長さ 作業半径 (m)	47.9m オフセット				52.2m オフセット				56.4m オフセット						
	10°	20°	30°	45°	10°	20°	30°	45°	10°	20°	30°	45°			
30.0	3.0				2.3										
32.0	3.0				2.3				1.7						
34.0	3.0				2.3				1.7						
36.0	3.0				2.3				1.7						
38.0	3.0	3.0			2.3				1.7						
40.0	3.0	3.0			2.3	2.3			1.7						
42.0	3.0	3.0			2.3	2.3			1.7	1.7					
44.0	3.0	3.0			2.3	2.3			1.7	1.7					
46.0	3.0	3.0			2.3	2.3			1.7	1.7					
48.0	3.0	3.0	3.0		2.3	2.3	2.3		1.7	1.7					
50.0	3.0	3.0	3.0		2.3	2.3	2.3		1.7	1.7	1.7				
55.0	3.0	3.0	3.0		2.3	2.3	2.3		1.7	1.7	1.7				
60.0	3.0	3.0	3.0	3.0	2.3	2.3	2.3	2.3	1.7	1.7	1.7	1.7			
65.0	3.0	3.0	3.0	3.0	3.0	2.3	2.3	2.3	2.3	1.7	1.7	1.7	1.7		
70.0	3.0	3.0	3.0	3.0	3.0	2.3	2.3	2.3	2.3	1.7	1.7	1.7	1.7	1.7	
75.0	3.0	3.0	3.0	3.0		2.3	2.3	2.3	2.3	1.7	1.7	1.7	1.7	1.7	
80.0	2.3	3.0	3.0	3.0		2.1	2.3	2.3	2.3		1.6	1.7	1.7		
85.0		2.0	2.6	3.0			1.8	2.1	2.3				1.6		
90.0				1.6											
(°)	48~ 81.5	48~ 81.5	47~ 81.5	56~ 81.5	74~ 81.5	50~ 81.5	50~ 81.5	54~ 81.5	58~ 81.5	75~ 81.5	55~ 81.5	56~ 81.5	60~ 81.5	60~ 81.5	72~ 81.5
標準フック	12.5t														
フック質量	490kg														
標準巻掛本数	1														

注) カウンタウエイト 105t、アウトリガ張出幅 8.7m

L B 性能

4.4m + 13mラフingジブ

単位：t

ブーム長さ 作業半径 (m)	13.9m					18.2m					22.4m					26.7m				
	オフセット					オフセット					オフセット					オフセット				
	10°	20°	30°	45°	60°	10°	20°	30°	45°	60°	10°	20°	30°	45°	60°	10°	20°	30°	45°	60°
7.0	87.0					78.0														
8.0	87.0	87.0				78.0					65.9									
9.0	87.0	85.9				78.0	75.1				65.9					55.1				
10.0	87.0	81.4	68.0			78.0	73.7				65.9	65.9				55.1				
11.0	84.4	76.6	64.8			78.0	72.4	66.0			65.9	65.9				55.1	55.1			
12.0	78.7	72.3	61.9			77.4	71.2	65.0			65.9	65.9	65.6			55.1	55.1			
14.0	69.3	65.2	56.9	48.0	35.7	67.7	67.8	60.6	50.1		64.4	64.7	63.9	52.3		55.1	55.1	55.1		
16.0	58.7	59.5	52.8	45.5	34.5	57.4	58.7	56.5	47.7	36.9	56.3	57.0	57.2	50.0	39.3	54.1	54.6	55.0	52.6	
18.0	49.5	50.4	49.4	43.4	33.6	48.2	49.3	50.3	45.7	36.0	47.2	48.4	49.6	47.9	38.3	46.3	47.7	49.0	49.4	40.7
20.0	42.5	43.2	43.9	41.7		41.3	42.1	42.9	43.9	35.3	40.2	41.3	42.2	43.4	37.6	39.4	40.5	41.6	42.9	39.8
22.0	37.0	37.6	38.0	38.5		35.7	36.5	37.1	37.9		34.7	35.6	36.4	37.3	37.0	33.9	34.9	35.8	36.8	37.5
24.0	32.6	33.0	33.3			31.3	31.9	32.4	32.9		30.3	31.0	31.7	32.4		29.4	30.3	31.0	31.9	32.4
26.0	28.9	29.2	29.4			27.6	28.1	28.5	28.8		26.6	27.2	27.7	28.3		25.8	26.5	27.1	27.8	
28.0	25.8	25.9				24.5	24.9	25.1			23.5	24.0	24.4	24.8		22.7	23.3	23.8	24.4	
30.0						21.9	22.1	22.3			20.9	21.3	21.6			20.0	20.6	21.0	21.4	
32.0						19.6	19.8				18.6	18.9	19.2			17.8	18.2	18.6		
34.0											16.7	16.9				15.8	16.2	16.4		
36.0											14.9					14.1	14.3	14.5		
38.0																12.5	12.7			
40.0																11.2				
(°)	22~ 81.5	24~ 81.5	36~ 81.5	54~ 81.5	68~ 81.5	21~ 81.5	23~ 81.5	34~ 81.5	49~ 81.5	67~ 81.5	21~ 81.5	31~ 81.5	39~ 81.5	52~ 81.5	67~ 81.5	21~ 81.5	30~ 81.5	37~ 81.5	53~ 81.5	66~ 81.5
標準フック	180t					80t					80t					80t				
フック質量	2100kg					1360kg					1360kg					1360kg				
標準巻掛本数	8					7					6					5				

注) カウンタウエイト 92t、アウトリガ張出幅 8.7m 又は
カウンタウエイト 92t、アウトリガ張出幅 8.0m

L B 性能

4.4m + 13mラフingジブ

単位：t

ブーム長さ 作業半径 (m)	30.9m					35.2m				39.4m			43.7m			47.9m			52.2m		56.4m				
	オフセット					オフセット				オフセット			オフセット			オフセット			オフセット		オフセット				
	10°	20°	30°	45°	60°	20°	30°	45°	60°	30°	45°	60°	30°	45°	60°	30°	45°	60°	30°	45°	60°	45°	60°		
10.0	47.4																								
11.0	47.4																								
12.0	47.4	47.4																							
14.0	47.4	47.4	47.4			38.1	38.1																		
16.0	47.4	47.4	47.4	47.4		38.1	38.1			29.6															
18.0	45.1	45.9	46.5	47.2	42.0	38.1	38.1	36.1	30.8	29.6	29.6														
20.0	38.2	39.5	40.7	42.2	41.2	38.1	38.1	35.6	30.5	29.6	29.6	29.6	23.8	23.8	23.8										
22.0	32.7	33.8	34.9	36.1	36.9	33.9	34.9	35.3	30.4	29.6	29.6	29.6	23.8	23.8	23.8	19.2	19.2	19.2	15.4	15.4					
24.0	28.3	29.3	30.1	31.2	31.8	29.3	30.2	31.3	30.3	29.6	29.6	29.6	23.8	23.8	23.8	19.2	19.2	19.2	15.4	15.4	12.4	12.4			
26.0	24.6	25.5	26.2	27.1	27.5	25.5	26.3	27.2	27.7	26.4	27.4	27.9	23.8	23.8	23.8	19.2	19.2	19.2	15.4	15.4	12.4	12.4			
28.0	21.5	22.3	22.9	23.6		22.3	23.0	23.8	24.2	23.1	23.9	24.4	23.2	23.8	23.8	19.2	19.2	19.2	15.4	15.4	12.4	12.4			
30.0	18.9	19.6	20.1	20.7		19.6	20.2	20.8		20.3	21.0	21.3	20.4	21.1	21.6	19.2	19.2	19.2	15.4	15.4	12.4	12.4			
32.0	16.7	17.2	17.7	18.1		17.2	17.7	18.3		17.8	18.4		18.0	18.6	18.9	18.1	18.8	19.1	15.4	15.4	12.4	12.4			
34.0	14.7	15.2	15.5	15.9		15.2	15.6	16.1		15.7	16.2		15.9	16.4		16.0	16.6		15.4	15.4	12.4	12.4			
36.0	13.0	13.4	13.7			13.4	13.8	14.1		13.8	14.3		14.0	14.5		14.1	14.6		14.2		12.1	12.3			
38.0	11.5	11.8	12.0			11.8	12.1			12.2	12.5		12.4	12.7		12.5	12.9		13.0		11.2				
40.0	10.1	10.4	10.5			10.4	10.6			10.7			10.9	11.2		11.0	11.4		11.6		10.3				
42.0	8.9	9.1				9.1	9.3			9.4			9.5	9.8		9.7	10.0		10.2		9.5				
44.0	7.8					7.9	8.0			8.2			8.3			8.5	8.7		9.0		8.8				
46.0						6.9				7.1			7.3						7.9		8.0				
48.0																			6.8		7.1				
(°)	21~ 81.5	29~ 81.5	36~ 81.5	50~ 81.5	66~ 81.5	28~ 81.5	34~ 81.5	51~ 81.5	65~ 81.5	38~ 81.5	53~ 81.5	65~ 81.5	36~ 81.5	50~ 81.5	65~ 81.5	42~ 81.5	51~ 81.5	67~ 81.5	50~ 81.5	66~ 81.5	51~ 81.5	66~ 81.5			
標準フック	80t					80t				80t			25t												
フック質量	1360kg					1360kg				1360kg			1140kg												
標準巻掛本数	5					4				3			3												

注) カウンタウエイト 92t、アウトリガ張出幅 8.7m 又は
カウンタウエイト 92t、アウトリガ張出幅 8.0m

L B性能

4.4m + 2.2mラフィングジブ

単位: t

ブーム長さ 作業半径 (m)	13.9m オフセット					18.2m オフセット					22.4m オフセット					26.7m オフセット					
	10°	20°	30°	45°	60°	10°	20°	30°	45°	60°	10°	20°	30°	45°	60°	10°	20°	30°	45°	60°	
9.0	56.1																				
10.0	54.8					52.4															
11.0	53.6					52.4					46.8										
12.0	52.4					52.4					46.8						39.3				
14.0	50.2	47.2				51.4	47.9				46.8	46.8					39.3				
16.0	48.2	45.6	40.2			49.5	46.4				46.8	46.8					39.3	39.3			
18.0	46.0	42.2	37.3			47.2	44.5	39.3			46.8	45.3	40.6				39.3	39.3	39.3		
20.0	43.8	38.9	34.8	29.2		43.6	42.1	36.8			42.5	43.5	38.2				39.3	39.3	39.3		
22.0	39.0	36.1	32.6	27.7		38.0	39.1	34.6	29.6		36.9	38.4	36.0	30.3			36.1	37.7	38.5	31.6	
24.0	34.5	33.6	30.7	26.5	20.5	33.4	34.5	32.7	28.4	21.9	32.3	33.6	34.2	29.1	22.9		31.5	33.0	34.4	30.5	
26.0	30.7	31.5	29.1	25.4	19.9	29.6	30.6	31.1	27.3	21.3	28.6	29.7	30.8	28.1	22.4		27.8	29.1	30.3	29.4	23.6
28.0	27.6	28.2	27.7	24.5	19.5	26.5	27.3	28.1	26.4	20.9	25.4	26.4	27.4	27.1	21.9		24.6	25.8	26.8	28.2	23.1
30.0	24.9	25.4	26.0	23.7		23.8	24.5	25.2	25.5	20.6	22.7	23.6	24.4	25.5	21.5		21.9	22.9	23.9	25.1	22.7
32.0	22.6	23.0	23.4	23.2		21.5	22.1	22.6	23.3		20.4	21.2	21.9	22.8	21.2		19.6	20.5	21.3	22.4	22.4
34.0	20.6	20.9	21.2			19.4	20.0	20.4	20.9		18.4	19.1	19.7	20.4			17.6	18.4	19.1	20.0	
36.0	18.8	19.0				17.7	18.1	18.4			16.6	17.2	17.7	18.3			15.8	16.5	17.2	17.9	
38.0	16.1					16.1	16.4	16.7			15.1	15.6	16.0	16.4			14.3	14.9	15.4	16.0	
40.0						14.7	14.9				13.7	14.1	14.4				12.8	13.4	13.8	14.3	
42.0						12.4					12.4	12.7	13.0				11.6	12.0	12.4		
44.0											11.3	11.5					10.5	10.8	11.1		
46.0											9.3						9.4	9.7	9.9		
48.0																	8.5	8.7			
50.0																	6.6				
(°)	13~ 81.5	29~ 81.5	40~ 81.5	50~ 81.5	65~ 81.5	14~ 81.5	28~ 81.5	38~ 81.5	52~ 81.5	65~ 81.5	15~ 81.5	27~ 81.5	36~ 81.5	49~ 81.5	64~ 81.5	16~ 81.5	26~ 81.5	34~ 81.5	51~ 81.5	68~ 81.5	
標準フック	80t					80t					80t										
フック質量	1360kg					1360kg					1360kg										
標準巻掛本数	6					5					4										

単位: t

ブーム長さ 作業半径 (m)	30.9m オフセット					35.2m オフセット					39.4m オフセット					43.7m オフセット				
	10°	20°	30°	45°	60°	10°	20°	30°	45°	60°	10°	20°	30°	45°	60°	10°	20°	30°	45°	60°
14.0	33.1					26.1					21.8									
16.0	33.1	33.1				26.1					21.8						16.9			
18.0	33.1	33.1				26.1	26.1				21.8	21.8					16.9	16.9		
20.0	33.1	33.1	33.1			26.1	26.1	26.1			21.8	21.8					16.9	16.9		
22.0	33.1	33.1	33.1			26.1	26.1	26.1			21.8	21.8	21.8				16.9	16.9	16.9	
24.0	30.6	32.2	33.1	32.5		26.1	26.1	26.1	25.8		21.8	21.8	21.8				16.9	16.9	16.9	
26.0	26.9	28.3	29.7	31.3	25.2	26.1	26.1	26.1	25.4		21.8	21.8	21.8	21.8			16.9	16.9	16.9	16.9
28.0	23.7	25.0	26.2	27.8	24.7	23.4	24.8	26.0	25.0	21.2	21.8	21.8	21.8	21.8	21.4		16.9	16.9	16.9	16.9
30.0	21.0	22.2	23.2	24.6	24.2	20.7	21.9	23.1	24.5	21.0	20.7	21.8	21.8	21.8	21.2		16.9	16.9	16.9	16.9
32.0	18.7	19.7	20.7	21.9	22.7	18.4	19.5	20.5	21.8	20.8	18.3	19.5	20.5	21.8	21.1		16.9	16.9	16.9	16.9
34.0	16.7	17.6	18.4	19.5	20.1	16.4	17.4	18.3	19.4	20.2	16.3	17.4	18.3	19.5	20.3		16.3	16.9	16.9	16.9
36.0	14.9	15.7	16.5	17.4		14.6	15.5	16.3	17.3	17.9	14.5	15.5	16.3	17.4	18.1		14.5	15.5	16.4	16.9
38.0	13.3	14.1	14.7	15.5		13.1	13.9	14.6	15.4		13.0	13.8	14.6	15.5	16.1		12.9	13.8	14.6	15.6
40.0	11.9	12.6	13.1	13.8		11.6	12.4	13.0	13.8		11.6	12.3	13.0	13.8			11.5	12.3	13.1	13.9
42.0	10.7	11.2	11.7	12.2		10.4	11.0	11.6	12.2		10.3	11.0	11.6	12.3			10.3	11.0	11.7	12.4
44.0	9.5	10.0	10.4			9.3	9.8	10.3	10.8		9.2	9.8	10.3	10.9			9.1	9.8	10.4	11.1
46.0	8.5	8.9	9.2			8.2	8.7	9.2	9.5		8.1	8.7	9.2	9.7			8.1	8.7	9.2	9.8
48.0	7.5	7.9	8.1			7.3	7.7	8.1			7.2	7.7	8.1	8.5			7.2	7.7	8.2	8.7
50.0	6.7	6.9				6.4	6.8	7.1			6.3	6.8	7.1				6.3	6.8	7.2	7.6
55.0						4.5	4.8				4.3	4.7	5.0				4.3	4.8	5.1	
60.0											2.4	2.6						2.7	2.9	
(°)	29~ 81.5	32~ 81.5	38~ 81.5	52~ 81.5	67~ 81.5	26~ 81.5	28~ 81.5	41~ 81.5	50~ 81.5	67~ 81.5	23~ 81.5	25~ 81.5	37~ 81.5	51~ 81.5	66~ 81.5	31~ 81.5	33~ 81.5	34~ 81.5	52~ 81.5	66~ 81.5
標準フック	80t					80t					25t									
フック質量	1360kg					1360kg					1140kg									
標準巻掛本数	3					3					2									

単位: t

ブーム長さ 作業半径 (m)	47.9m オフセット					52.2m オフセット					56.4m オフセット				
	10°	20°	30°	45°	60°	10°	20°	30°	45°	60°	10°	20°	30°	45°	60°
18.0	13.2														
20.0	13.2	13.2				10.7	10.7								
22.0	13.2	13.2	13.2			10.7	10.7				8.6	8.6			
24.0	13.2	13.2	13.2			10.7	10.7	10.7			8.6	8.6			
26.0	13.2	13.2	13.2	13.2		10.7	10.7	10.7			8.6	8.6	8.6		
28.0	13.2	13.2	13.2	13.2		10.7	10.7	10.7	10.7		8.6	8.6	8.6		
30.0	13.2	13.2	13.2	13.2	13.2	10.7	10.7	10.7	10.7	10.7	8.6	8.6	8.6	8.6	
32.0	13.2	13.2	13.2	13.2	13.2	10.7	10.7	10.7	10.7	10.7	8.6	8.6	8.6	8.6	8.6
34.0	13.2	13.2	13.2	13.2	13.2	10.7	10.7	10.7	10.7	10.7	8.6	8.6	8.6	8.6	8.6
36.0	13.2	13.2	13.2	13.2	13.2	10.7	10.7	10.7	10.7	10.7	8.6	8.6	8.6	8.6	8.6
38.0	12.9	13.2	13.2	13.2	13.2	10.7	10.7	10.7	10.7	10.7	8.6	8.6	8.6	8.6	8.6
40.0	11.5	12.3	13.1	13.2	13.2	10.7	10.7	10.7	10.7	10.7	8.6	8.6	8.6	8.6	8.6
42.0	10.2	11.0	11.7	12.5	13.0	10.3	10.7	10.7	10.7	10.7	8.6	8.6	8.6	8.6	8.6
44.0	9.1	9.8	10.4	11.2		9.2	9.9	10.4	10.7	10.7	8.4	8.5	8.6	8.6	8.6
46.0	8.1	8.7	9.3	9.9		8.1	8.8	9.4	9.9		7.7	7.9	8.0	8.2	8.4
48.0	7.1	7.7	8.2	8.8		7.2	7.8	8.4	9.0		7.1	7.3	7.4	7.6	
50.0	6.3	6.8	7.3	7.7		6.3	6.9	7.4	7.9		6.4	6.7	6.8	7.0	
55.0	4.3	4.8	5.2			4.4	4.9	5.3	5.7		4.4	5.0	5.4	5.7	
60.0			3.1					3.3					3.5		
(°)	37~ 81.5	39~ 81.5	40~ 81.5	55~ 81.5	66~ 81.5	41~ 81.5	43~ 81.5	45~ 81.5	52~ 81.5	65~ 81.5	45~ 81.5	47~ 81.5	48~ 81.5	55~ 81.5	65~ 81.5
標準フック	25t														
フック質量	1140kg														
標準巻掛本数	2														

注) カウンタウエイト 92t、アウトリガ張出幅 8.7m 又は
カウンタウエイト 92t、アウトリガ張出幅 8.0m

L B性能

4.4m + 31mラフィングジブ

単位：t

ブーム長さ 作業半径 (m)	13.9m オフセット					18.2m オフセット					22.4m オフセット					26.7m オフセット				
	10°	20°	30°	45°	60°	10°	20°	30°	45°	60°	10°	20°	30°	45°	60°	10°	20°	30°	45°	60°
	12.0	38.0																		
14.0	38.0																			
16.0	36.4																			
18.0	34.3	32.3																		
20.0	32.4	30.7																		
22.0	30.8	29.2	27.8																	
24.0	29.2	27.9	26.2																	
26.0	27.9	26.7	24.6																	
28.0	26.6	25.4	23.2	19.5																
30.0	25.5	23.9	22.0	18.6																
32.0	23.7	22.6	20.9	17.8	13.6															
34.0	21.6	21.4	19.9	17.1	13.2															
36.0	19.8	20.3	19.0	16.5	12.9															
38.0	18.2	18.7	18.3	16.0																
40.0	16.8	17.2	17.6	15.6																
42.0	15.5	15.9	16.2																	
44.0	14.4	14.6	14.9																	
46.0	13.3	13.5																		
48.0																				
50.0																				
55.0																				
(°)	20~ 81.5	24~ 81.5	36~ 81.5	53~ 81.5	68~ 81.5	20~ 81.5	23~ 81.5	34~ 81.5	49~ 81.5	67~ 81.5	15~ 81.5	36~ 81.5	39~ 81.5	51~ 81.5	66~ 81.5	29~ 81.5	32~ 81.5	34~ 81.5	53~ 81.5	66~ 81.5
標準フック	80t					80t					80t									
フック質量	1360kg					1360kg					1360kg									
標準巻掛本数	4					3					3									

単位：t

ブーム長さ 作業半径 (m)	30.9m オフセット					35.2m オフセット					39.4m オフセット					43.7m オフセット				
	10°	20°	30°	45°	60°	10°	20°	30°	45°	60°	10°	20°	30°	45°	60°	10°	20°	30°	45°	60°
	16.0	24.3																		
18.0	24.3																			
20.0	24.3	24.3																		
22.0	24.3	24.3																		
24.0	24.3	24.3																		
26.0	24.3	24.3	24.3																	
28.0	24.3	24.3	24.3																	
30.0	22.3	23.9	24.3	21.7																
32.0	19.9	21.3	22.7	21.0																
34.0	17.9	19.2	20.4	20.4	16.2															
36.0	16.0	17.3	18.4	19.8	15.9															
38.0	14.4	15.5	16.6	18.0	15.6															
40.0	13.0	14.0	15.0	16.2	15.3															
42.0	11.7	12.7	13.5	14.6	15.1															
44.0	10.6	11.4	12.2	13.2	13.8															
46.0	9.5	10.3	11.0	11.9																
48.0	8.6	9.3	9.9	10.6																
50.0	7.7	8.3	8.9	9.5																
55.0	5.8	6.3	6.6																	
60.0	4.2	4.5																		
65.0																				
(°)	26~ 81.5	29~ 81.5	42~ 81.5	54~ 81.5	65~ 81.5	23~ 81.5	25~ 81.5	39~ 81.5	50~ 81.5	65~ 81.5	39~ 81.5	34~ 81.5	35~ 81.5	54~ 81.5	65~ 81.5	43~ 81.5	39~ 81.5	41~ 81.5	50~ 81.5	65~ 81.5
標準フック	25t					25t					25t									
フック質量	1140kg					1140kg					1140kg									
標準巻掛本数	3					2					2									

単位：t

ブーム長さ 作業半径 (m)	47.9m オフセット					52.2m オフセット					56.4m オフセット				
	10°	20°	30°	45°	60°	10°	20°	30°	45°	60°	10°	20°	30°	45°	60°
	20.0	9.8													
22.0	9.8														
24.0	9.8	9.8													
26.0	9.8	9.8													
28.0	9.8	9.8	9.8												
30.0	9.8	9.8	9.8												
32.0	9.8	9.8	9.8												
34.0	9.8	9.8	9.8	9.8											
36.0	9.8	9.8	9.8	9.8											
38.0	9.8	9.8	9.8	9.8	9.8										
40.0	9.8	9.8	9.8	9.8	9.8										
42.0	9.8	9.8	9.8	9.8	9.8										
44.0	9.8	9.8	9.8	9.8	9.8										
46.0	8.9	9.8	9.8	9.8	9.8										
48.0	7.9	8.8	9.6	9.8	9.8										
50.0	7.0	7.9	8.6	9.5	9.8										
55.0	5.1	5.8	6.4	7.2											
60.0	3.3	4.1	4.6	5.1											
65.0		2.3	2.8												
(°)	46~ 81.5	43~ 81.5	46~ 81.5	54~ 81.5	67~ 81.5	49~ 81.5	47~ 81.5	49~ 81.5	51~ 81.5	68~ 81.5	51~ 81.5	50~ 81.5	52~ 81.5	54~ 81.5	65~ 81.5
標準フック	25t					25t					25t				
フック質量	1140kg					1140kg					1140kg				
標準巻掛本数	2					2					2				

注) カウンタウエイト 92t、アウトリガ張出幅 8.7m 又は
カウンタウエイト 92t、アウトリガ張出幅 8.0m

LB性能

4.4m+40mラフィングジブ

単位：t

ブーム長さ 作業半径 (m)	13.9m オフセット					18.2m オフセット					22.4m オフセット					26.7m オフセット				
	10°	20°	30°	45°	60°	10°	20°	30°	45°	60°	10°	20°	30°	45°	60°	10°	20°	30°	45°	60°
16.0	23.7					21.1									19.0					17.9
18.0	23.7					21.1									19.0					17.9
20.0	23.7					21.1									19.0					17.9
22.0	23.7	22.4				21.1	21.1								19.0					17.9
24.0	22.6	21.2				21.1	21.1								19.0	19.0				17.9
26.0	21.3	20.0				21.1	20.3								19.0	19.0				17.9
28.0	20.2	19.0	17.8			20.7	19.3	17.9							19.0	19.0				17.9
30.0	19.1	18.1	16.8			19.6	18.4	17.0							19.0	18.8	17.4			17.9
32.0	18.1	17.1	15.9			18.7	17.5	16.1							19.0	18.0	16.5			17.9
34.0	17.2	16.2	15.1	13.6		17.8	16.7	15.3							18.4	17.2	15.7			17.9
36.0	16.3	15.3	14.3	13.0		16.9	15.8	14.6	13.0						17.6	16.4	15.0	13.2		17.9
38.0	15.4	14.5	13.6	12.4		16.2	15.0	13.9	12.5						16.8	15.6	14.3	12.7		16.3
40.0	14.6	13.8	13.0	11.9	9.4	15.3	14.3	13.3	12.0	10.3					15.7	14.9	13.7	12.3		14.9
42.0	13.8	13.1	12.4	11.5	9.1	14.5	13.6	12.7	11.6	10.0					14.4	14.2	13.2	11.8	10.6	13.6
44.0	13.1	12.5	11.9	11.1	8.8	13.8	13.0	12.2	11.2	9.8					13.2	13.6	12.6	11.4	10.3	12.4
46.0	12.5	12.0	11.4	10.8	8.6	13.0	12.4	11.8	10.9	9.6					12.1	12.9	12.2	11.1	10.1	11.3
48.0	11.9	11.5	11.0	10.5		12.0	11.9	11.3	10.6	9.4					11.2	11.8	11.7	10.8	9.9	10.4
50.0	11.4	11.0	10.7	10.3		11.1	11.4	10.9	10.3						10.3	10.9	11.3	10.5	9.8	9.5
55.0	10.1	10.2				9.2	9.5	9.8							8.3	8.8	9.2	9.7		7.5
60.0						6.4									6.7	7.0	7.2			5.9
65.0																				4.6
(°)	19~ 81.5	24~ 81.5	45~ 81.5	50~ 81.5	65~ 81.5	14~ 81.5	36~ 81.5	40~ 81.5	57~ 81.5	65~ 81.5	28~ 81.5	33~ 81.5	36~ 81.5	51~ 81.5	64~ 81.5	25~ 81.5	29~ 81.5	43~ 81.5	56~ 81.5	68~ 81.5
標準フック																				
フック質量	25t					25t					25t					25t				
標準巻掛本数	1140kg					1140kg					1140kg					1140kg				
	3					3					2					2				

単位：t

ブーム長さ 作業半径 (m)	30.9m オフセット					35.2m オフセット					39.4m オフセット					43.7m オフセット				
	10°	20°	30°	45°	60°	10°	20°	30°	45°	60°	10°	20°	30°	45°	60°	10°	20°	30°	45°	60°
18.0	16.9					14.3														
20.0	16.9					14.3														
22.0	16.9					14.3														
24.0	16.9					14.3														
26.0	16.9	16.9				14.3	14.3													
28.0	16.9	16.9				14.3	14.3													
30.0	16.9	16.9	16.9			14.3	14.3													
32.0	16.9	16.9	16.9			14.3	14.3	14.3												
34.0	16.9	16.9	16.5			14.3	14.3	14.3												
36.0	16.9	16.9	15.8			14.3	14.3	14.3												
38.0	15.4	16.6	15.1	13.1		14.3	14.3	14.3	13.2											
40.0	13.9	15.2	14.5	12.7		13.6	14.3	14.3	12.8											
42.0	12.6	13.8	13.9	12.2		12.3	13.6	14.3	12.4											
44.0	11.5	12.6	13.4	11.9	10.7	11.1	12.3	13.4	12.0	10.8										
46.0	10.4	11.4	12.4	11.5	10.5	10.1	11.2	12.2	11.7	10.6										
48.0	9.4	10.4	11.3	11.2	10.3	9.1	10.1	11.1	11.4	10.4										
50.0	8.5	9.4	10.3	10.9	10.2	8.2	9.1	10.0	11.1	10.2										
55.0	6.6	7.3	8.0	8.8		6.3	7.0	7.8	8.7	9.4										
60.0	5.0	5.6	6.1	6.6		4.7	5.3	5.9	6.6											
65.0	3.6	4.1	4.4			3.1	3.8	4.3												
70.0	2.1	2.4					2.2	2.5												
(°)	22~ 81.5	26~ 81.5	40~ 81.5	52~ 81.5	70~ 81.5	38~ 81.5	34~ 81.5	36~ 81.5	56~ 81.5	65~ 81.5	36~ 81.5	40~ 81.5	43~ 81.5	53~ 81.5	68~ 81.5	46~ 81.5	44~ 81.5	47~ 81.5	56~ 81.5	70~ 81.5
標準フック																				
フック質量	25t					25t					25t					12.5t				
標準巻掛本数	1140kg					1140kg					1140kg					490kg				
	2					2					2					1				

単位：t

ブーム長さ 作業半径 (m)	47.9m オフセット				52.2m オフセット				56.4m オフセット							
	10°	20°	30°	45°	60°	10°	20°	30°	45°	60°	10°	20°	30°	45°	60°	
22.0	7.6															
24.0	7.6															
26.0	7.6															
28.0	7.6	7.6														
30.0	7.6	7.6														
32.0	7.6	7.6														
34.0	7.6	7.6	7.6													
36.0	7.6	7.6	7.6													
38.0	7.6	7.6	7.6													
40.0	7.6	7.6	7.6													
42.0	7.6	7.6	7.6	7.6												
44.0	7.6	7.6	7.6	7.6												
46.0	7.6	7.6	7.6	7.6	7.6											
48.0	7.6	7.6	7.6	7.6	7.6											
50.0	7.6	7.6	7.6	7.6	7.6											
55.0	5.9	6.8	7.6	7.6	7.6											
60.0	4.3	5.1	5.8	6.7	7.3											
65.0	2.6	3.5	4.2	4.9												
70.0		1.9	2.5	3.2												
75.0																
(°)	48~ 81.5	47~ 81.5	50~ 81.5	53~ 81.5	66~ 81.5	51~ 81.5	50~ 81.5	53~ 81.5	50~ 81.5	68~ 81.5	53~ 81.5	52~ 81.5	55~ 81.5	53~ 81.5	69~ 81.5	
標準フック																
フック質量	12.5t				12.5t				12.5t				490kg			
標準巻掛本数	490kg				490kg				490kg				1			

注) カウンタウエイト 92t、アウトリガ張出幅 8.7m 又は
カウンタウエイト 92t、アウトリガ張出幅 8.0m

L B性能

4.4m + 5.3mラフィングジブ

単位：t

ブーム長さ 作業半径 (m)	13.9m				18.2m					22.4m					26.7m				
	オフセット				オフセット					オフセット					オフセット				
	10°	20°	30°	45°	10°	20°	30°	45°	60°	10°	20°	30°	45°	60°	10°	20°	30°	45°	60°
22.0	10.0																		
24.0	10.0				10.0					10.0					10.0				
26.0	10.0				10.0					10.0					10.0				
28.0	10.0				10.0					10.0					10.0				
30.0	10.0	10.0			10.0					10.0					10.0				
32.0	10.0	9.8			10.0	9.9				10.0	10.0				10.0	10.0			
34.0	9.9	9.5			10.0	9.6				10.0	9.7				10.0	9.8			
36.0	9.6	9.3			9.8	9.4				10.0	9.5				10.0	9.6			
38.0	9.4	9.1	8.8		9.5	9.2	8.8			9.7	9.3				9.9	9.4			
40.0	9.1	8.8	8.6		9.3	9.0	8.7			9.5	9.1	8.7			9.7	9.2	8.8		
42.0	8.9	8.7	8.4		9.1	8.8	8.5			9.3	8.9	8.6			9.4	9.0	8.6		
44.0	8.7	8.5	8.3		8.9	8.6	8.3			9.0	8.7	8.4			9.2	8.8	8.5		
46.0	8.5	8.3	8.1		8.7	8.4	8.2			8.9	8.5	8.3			9.0	8.6	8.3		
48.0	8.3	8.1	8.0	7.8	8.5	8.3	8.1	7.8		8.7	8.4	8.1	7.8		8.8	8.5	8.2		
50.0	8.2	8.0	7.9	7.7	8.3	8.1	7.9	7.7		8.5	8.2	8.0	7.7		8.7	8.3	8.1	7.8	
55.0	7.8	7.7	7.6	7.5	8.0	7.8	7.7	7.5	6.8	8.1	7.9	7.7	7.6	7.2	8.3	8.0	7.8	7.6	7.5
60.0	7.5	7.5	7.5		7.7	7.6	7.5	7.5		7.8	7.6	7.5	7.5		7.2	7.7	7.6	7.5	
65.0	7.4				7.2	7.4	7.4			6.5	7.0	7.4			5.8	6.4	7.0	7.4	
70.0					6.0					5.2	5.6				4.6	5.0	5.5		
75.0															3.5	3.8			
(°)	29~ 81.5	45~ 81.5	51~ 81.5	67~ 81.5	26~ 81.5	42~ 81.5	47~ 81.5	62~ 81.5	76~ 81.5	33~ 81.5	39~ 81.5	51~ 81.5	65~ 81.5	78~ 81.5	31~ 81.5	36~ 81.5	48~ 81.5	61~ 81.5	79~ 81.5
標準フック	12.5t																		
フック質量	490kg																		
標準巻掛本数	1																		

単位：t

ブーム長さ 作業半径 (m)	30.9m				35.2m				39.4m					43.7m						
	オフセット				オフセット				オフセット					オフセット						
	10°	20°	30°	45°	10°	20°	30°	45°	10°	20°	30°	45°	60°	10°	20°	30°	45°	60°		
26.0	9.7				8.2															
28.0	9.7				8.2					7.0					5.7					
30.0	9.7				8.2					7.0					5.7					
32.0	9.7				8.2					7.0					5.7					
34.0	9.7	9.7			8.2	8.2				7.0					5.7					
36.0	9.7	9.7			8.2	8.2				7.0	7.0				5.7	5.7				
38.0	9.7	9.5			8.2	8.2				7.0	7.0				5.7	5.7				
40.0	9.7	9.3			8.2	8.2				7.0	7.0				5.7	5.7				
42.0	9.6	9.1	8.7		8.2	8.2	8.2			7.0	7.0	7.0			5.7	5.7				
44.0	9.4	8.9	8.5		8.2	8.2	8.2			7.0	7.0	7.0			5.7	5.7	5.7			
46.0	9.2	8.8	8.4		8.2	8.2	8.2			7.0	7.0	7.0			5.7	5.7	5.7			
48.0	9.0	8.6	8.3		8.2	8.2	8.2			7.0	7.0	7.0			5.7	5.7	5.7			
50.0	8.8	8.5	8.1	7.8	8.2	8.2	8.2			7.0	7.0	7.0			5.7	5.7	5.7			
55.0	8.1	8.1	7.9	7.6	7.8	8.2	7.9	7.6	7.0	7.0	7.0	7.0			5.7	5.7	5.7	5.7		
60.0	6.4	7.3	7.6	7.5	6.1	7.0	7.7	7.5	5.8	6.8	7.0	7.0	7.0	5.6	5.7	5.7	5.7	5.7	5.7	
65.0	5.0	5.7	6.4	7.3	4.7	5.5	6.2	7.2	4.4	5.2	6.0	7.0		4.2	5.1	5.7	5.7			
70.0	3.8	4.4	4.9		3.4	4.1	4.7		3.0	3.9	4.5	5.4		2.8	3.7	4.5	5.4			
75.0	2.5	3.1			2.0	2.8	3.4		1.7	2.5	3.2				2.3	3.1				
80.0												1.7					1.6			
(°)	36~ 81.5	41~ 81.5	52~ 81.5	63~ 81.5	40~ 81.5	45~ 81.5	49~ 81.5	65~ 81.5	43~ 81.5	48~ 81.5	46~ 81.5	62~ 81.5	76~ 81.5	50~ 81.5	51~ 81.5	50~ 81.5	64~ 81.5	77~ 81.5		
標準フック	12.5t																			
フック質量	490kg																			
標準巻掛本数	1																			

単位：t

ブーム長さ 作業半径 (m)	47.9m				52.2m					56.4m				
	オフセット				オフセット					オフセット				
	10°	20°	30°	45°	60°	10°	20°	30°	45°	60°	10°	20°	30°	45°
28.0	4.2													
30.0	4.2					3.0								
32.0	4.2					3.0					2.2			
34.0	4.2					3.0					2.2			
36.0	4.2					3.0					2.2			
38.0	4.2	4.2				3.0	3.0				2.2			
40.0	4.2	4.2				3.0	3.0				2.2	2.2		
42.0	4.2	4.2				3.0	3.0				2.2	2.2		
44.0	4.2	4.2	4.2			3.0	3.0				2.2	2.2		
46.0	4.2	4.2	4.2			3.0	3.0	3.0			2.2	2.2	2.2	
48.0	4.2	4.2	4.2			3.0	3.0	3.0			2.2	2.2	2.2	
50.0	4.2	4.2	4.2			3.0	3.0	3.0			2.2	2.2	2.2	
55.0	4.2	4.2	4.2	4.2		3.0	3.0	3.0	3.0		2.2	2.2	2.2	2.2
60.0	4.2	4.2	4.2	4.2	4.2	3.0	3.0	3.0	3.0	3.0	2.2	2.2	2.2	2.2
65.0	4.0	4.2	4.2	4.2		3.0	3.0	3.0	3.0		2.2	2.2	2.2	2.2
70.0	2.5	3.6	4.2	4.2		2.4	3.0	3.0	3.0		2.2	2.2	2.2	2.2
75.0		2.2	3.0	3.9			2.1	3.0	3.0			2.0	2.2	2.2
80.0				1.6					1.6					
(°)	52~ 81.5	53~ 81.5	52~ 81.5	61~ 81.5	78~ 81.5	54~ 81.5	55~ 81.5	54~ 81.5	63~ 81.5	79~ 81.5	56~ 81.5	57~ 81.5	60~ 81.5	65~ 81.5
標準フック	12.5t													
フック質量	490kg													
標準巻掛本数	1													

注) カウンタウエイト 92t、アウトリガ張出幅 8.7m 又は
カウンタウエイト 92t、アウトリガ張出幅 8.0m

L B性能

4.4m + 5.8mラフィングジブ

単位：t

ブーム長さ 作業半径 (m)	13.9m オフセット					18.2m オフセット					22.4m オフセット					26.7m オフセット				
	10°	20°	30°	45°	60°	10°	20°	30°	45°	60°	10°	20°	30°	45°	60°	10°	20°	30°	45°	60°
24.0	8.0					8.0					7.6					7.0				
26.0	8.0					8.0					7.6					7.0				
28.0	8.0					8.0					7.6					7.0				
30.0	8.0					8.0					7.6					7.0				
32.0	8.0	8.0				8.0					7.6					7.0				
34.0	8.0	8.0				8.0	8.0				7.6	7.6				7.0	7.0			
36.0	8.0	7.9				8.0	8.0				7.6	7.6				7.0	7.0			
38.0	7.9	7.7				8.0	7.7				7.6	7.6				7.0	7.0			
40.0	7.7	7.4	7.1			7.8	7.5				7.6	7.6				7.0	7.0			
42.0	7.4	7.2	6.9			7.5	7.3	7.0			7.6	7.4	7.1			7.0	7.0	7.0		
44.0	7.2	7.0	6.7			7.3	7.1	6.8			7.5	7.2	6.9			7.0	7.0	7.0		
46.0	7.1	6.8	6.6			7.2	6.9	6.7			7.3	7.1	6.7			7.0	7.0	6.8		
48.0	6.9	6.6	6.4			7.0	6.8	6.5			7.1	6.9	6.6			7.0	7.0	6.7		
50.0	6.7	6.5	6.3	6.0		6.8	6.6	6.3			6.9	6.7	6.4			7.0	6.8	6.5		
55.0	6.3	6.1	5.9	5.7		6.4	6.2	6.0	5.8		6.5	6.4	6.1	5.8		6.6	6.5	6.2	5.8	
60.0	5.9	5.8	5.7	5.5	5.4	6.1	5.9	5.7	5.6	5.4	6.2	6.0	5.8	5.6	5.4	6.3	6.1	5.9	5.6	5.5
65.0	5.6	5.5	5.5	5.4		5.8	5.6	5.5	5.4		5.9	5.8	5.6	5.4	5.4	6.0	5.9	5.7	5.5	5.4
70.0	5.4	5.4	5.4			5.5	5.4	5.4			5.6	5.5	5.4	5.4		4.9	5.5	5.5	5.4	
75.0						5.3	5.3				4.6	4.9	5.3			3.9	4.4	4.8		
80.0											3.6					2.9	3.3			
85.0																1.6				
(°)	28~ 81.5	35~ 81.5	40~ 81.5	58~ 81.5	74~ 81.5	25~ 81.5	31~ 81.5	46~ 81.5	62~ 81.5	76~ 81.5	23~ 81.5	38~ 81.5	43~ 81.5	57~ 81.5	70~ 81.5	20~ 81.5	35~ 81.5	48~ 81.5	61~ 81.5	72~ 81.5
標準フック	12.5t																			
フック質量	490kg																			
標準巻掛本数	1																			

単位：t

ブーム長さ 作業半径 (m)	30.9m オフセット					35.2m オフセット					39.4m オフセット					43.7m オフセット				
	10°	20°	30°	45°	60°	10°	20°	30°	45°	60°	10°	20°	30°	45°	60°	10°	20°	30°	45°	60°
26.0	6.4																			
28.0	6.4					5.5					4.7					3.8				
30.0	6.4					5.5					4.7					3.8				
32.0	6.4					5.5					4.7					3.8				
34.0	6.4					5.5					4.7					3.8				
36.0	6.4	6.4				5.5	5.5				4.7					3.8				
38.0	6.4	6.4				5.5	5.5				4.7	4.7				3.8	3.8			
40.0	6.4	6.4				5.5	5.5				4.7	4.7				3.8	3.8			
42.0	6.4	6.4				5.5	5.5				4.7	4.7				3.8	3.8			
44.0	6.4	6.4	6.4			5.5	5.5	5.5			4.7	4.7				3.8	3.8			
46.0	6.4	6.4	6.4			5.5	5.5	5.5			4.7	4.7	4.7			3.8	3.8	3.8		
48.0	6.4	6.4	6.4			5.5	5.5	5.5			4.7	4.7	4.7			3.8	3.8	3.8		
50.0	6.4	6.4	6.4			5.5	5.5	5.5			4.7	4.7	4.7			3.8	3.8	3.8		
55.0	6.4	6.4	6.3	5.9		5.5	5.5	5.5	5.5		4.7	4.7	4.7	4.7		3.8	3.8	3.8		
60.0	6.4	6.2	6.0	5.7	5.5	5.5	5.5	5.5	5.5		4.7	4.7	4.7	4.7		3.8	3.8	3.8	3.8	
65.0	5.4	5.9	5.8	5.5	5.4	5.0	5.5	5.5	5.5	5.4	4.7	4.7	4.7	4.7	4.7	3.8	3.8	3.8	3.8	3.8
70.0	4.2	4.9	5.5	5.4		3.8	4.6	5.3	5.4		3.5	4.3	4.7	4.7	4.7	3.2	3.8	3.8	3.8	3.8
75.0	3.0	3.7	4.2	4.9		2.6	3.4	4.0	4.8		2.2	3.1	3.9	4.7		1.9	2.9	3.8	3.8	
80.0	1.9	2.5	3.0			2.1	2.8				1.8	2.6	3.4			1.6	2.4	3.4		
85.0																				
(°)	35~ 81.5	40~ 81.5	45~ 81.5	57~ 81.5	74~ 81.5	44~ 81.5	44~ 81.5	49~ 81.5	60~ 81.5	75~ 81.5	47~ 81.5	47~ 81.5	52~ 81.5	56~ 81.5	71~ 81.5	49~ 81.5	50~ 81.5	54~ 81.5	59~ 81.5	72~ 81.5
標準フック	12.5t																			
フック質量	490kg																			
標準巻掛本数	1																			

単位：t

ブーム長さ 作業半径 (m)	47.9m オフセット					52.2m オフセット					56.4m オフセット				
	10°	20°	30°	45°	60°	10°	20°	30°	45°	60°	10°	20°	30°	45°	60°
30.0	3.0					2.3									
32.0	3.0					2.3					1.7				
34.0	3.0					2.3					1.7				
36.0	3.0					2.3					1.7				
38.0	3.0	3.0				2.3					1.7				
40.0	3.0	3.0				2.3	2.3				1.7				
42.0	3.0	3.0				2.3	2.3				1.7	1.7			
44.0	3.0	3.0				2.3	2.3				1.7	1.7			
46.0	3.0	3.0				2.3	2.3				1.7	1.7			
48.0	3.0	3.0	3.0			2.3	2.3	2.3			1.7	1.7			
50.0	3.0	3.0	3.0			2.3	2.3	2.3			1.7	1.7	1.7		
55.0	3.0	3.0	3.0			2.3	2.3	2.3			1.7	1.7	1.7		
60.0	3.0	3.0	3.0	3.0		2.3	2.3	2.3	2.3		1.7	1.7	1.7	1.7	
65.0	3.0	3.0	3.0	3.0	3.0	2.3	2.3	2.3	2.3	2.3	1.7	1.7	1.7	1.7	1.7
70.0	3.0	3.0	3.0	3.0	3.0	2.3	2.3	2.3	2.3	2.3	1.7	1.7	1.7	1.7	1.7
75.0	1.7	2.7	3.0	3.0		2.3	2.3	2.3			1.7	1.7	1.7	1.7	
80.0		1.5	2.3	3.0				2.3	2.3				1.7	1.7	
85.0				1.9					1.9					1.6	
(°)	51~ 81.5	52~ 81.5	56~ 81.5	56~ 81.5	74~ 81.5	57~ 81.5	58~ 81.5	58~ 81.5	58~ 81.5	75~ 81.5	58~ 81.5	59~ 81.5	60~ 81.5	60~ 81.5	72~ 81.5
標準フック	12.5t														
フック質量	490kg														
標準巻掛本数	1														

注) カウンタウエイト 92t、アウトリガ張出幅 8.7m 又は
カウンタウエイト 92t、アウトリガ張出幅 8.0m

LC性能

4.4m + 13mラフィングジブ

単位：t

ブーム長さ 作業半径 (m)	13.9m					18.2m					22.4m					26.7m				
	オフセット					オフセット					オフセット					オフセット				
	10°	20°	30°	45°	60°	10°	20°	30°	45°	60°	10°	20°	30°	45°	60°	10°	20°	30°	45°	60°
7.0	87.0					78.0														
8.0	87.0	87.0				78.0					65.9									
9.0	87.0	85.9				78.0	75.1				65.9					55.1				
10.0	87.0	81.4	68.0			78.0	73.7				65.9	65.9				55.1				
11.0	84.4	76.6	64.8			78.0	72.4	66.0			65.9	65.9				55.1	55.1			
12.0	77.9	72.3	61.9			76.6	71.2	65.0			65.9	65.9	65.6			55.1	55.1			
14.0	62.0	63.4	56.9	48.0	35.7	60.7	62.3	60.6	50.1		59.6	61.4	63.1	52.3		55.1	55.1	55.1		
16.0	50.9	52.0	52.8	45.5	34.5	49.6	50.9	52.1	47.7	36.9	48.6	50.1	51.4	50.0	39.3	47.7	49.3	50.8	52.6	
18.0	42.8	43.7	44.5	43.4	33.6	41.5	42.6	43.6	44.8	36.0	40.5	41.7	42.9	44.3	38.3	39.6	41.0	42.3	43.9	40.7
20.0	36.6	37.3	37.9	38.7		35.3	36.2	37.0	38.0	35.3	34.3	35.4	36.3	37.4	37.6	33.5	34.6	35.7	37.0	37.9
22.0	31.7	32.3	32.7	33.3		30.5	31.2	31.8	32.6		29.4	30.3	31.1	32.0	32.5	28.6	29.6	30.5	31.6	32.2
24.0	27.8	28.2	28.5			26.5	27.1	27.6	28.1		25.5	26.2	26.9	27.6		24.6	25.5	26.2	27.1	27.6
26.0	24.5	24.8	25.0			23.2	23.7	24.1	24.4		22.2	22.8	23.4	23.9		21.4	22.1	22.7	23.5	
28.0	21.8	21.9				20.5	20.8	21.1			19.5	20.0	20.4	20.8		18.6	19.3	19.8	20.3	
30.0						18.2	18.4	18.6			17.2	17.6	17.9			16.3	16.8	17.3	17.7	
32.0						16.2	16.3				15.2	15.5	15.7			14.3	14.7	15.1		
34.0											13.4	13.6				12.6	12.9	13.2		
36.0											11.9					11.0	11.3	11.5		
38.0																9.7	9.9			
40.0																8.5				
(°)	22~ 81.5	24~ 81.5	36~ 81.5	54~ 81.5	68~ 81.5	21~ 81.5	23~ 81.5	34~ 81.5	49~ 81.5	67~ 81.5	21~ 81.5	31~ 81.5	39~ 81.5	52~ 81.5	67~ 81.5	21~ 81.5	30~ 81.5	37~ 81.5	53~ 81.5	66~ 81.5
標準フック	180t					80t					80t					80t				
フック質量	2100kg					1360kg					1360kg					1360kg				
標準巻掛本数	8					7					6					5				

注) カウンタウエイト 72t、アウトリガ張出幅 8.7m 又は
カウンタウエイト 72t、アウトリガ張出幅 8.0m

LC性能

4.4m + 13mラフィングジブ

単位：t

ブーム長さ 作業半径 (m)	30.9m					35.2m				39.4m			43.7m			47.9m			52.2m		56.4m		
	オフセット					オフセット				オフセット			オフセット			オフセット			オフセット		オフセット		
	10°	20°	30°	45°	60°	20°	30°	45°	60°	30°	45°	60°	30°	45°	60°	30°	45°	60°	45°	60°	45°	60°	
10.0	47.4																						
11.0	47.4																						
12.0	47.4	47.4																					
14.0	47.4	47.4	47.4			38.1	38.1																
16.0	46.4	47.4	47.4	47.4		38.1	38.1			29.6													
18.0	38.4	39.9	41.4	43.2	42.0	38.1	38.1	36.1	30.8	29.6	29.6												
20.0	32.3	33.6	34.8	36.3	37.3	33.6	34.8	35.6	30.5	29.6	29.6	29.6	23.8	23.8	23.8								
22.0	27.4	28.5	29.6	30.8	31.6	28.6	29.6	30.9	30.4	29.6	29.6	29.6	23.8	23.8	23.8	19.2	19.2	19.2	15.4	15.4			
24.0	23.5	24.5	25.3	26.4	27.0	24.5	25.4	26.5	27.2	25.5	26.6	27.4	23.8	23.8	23.8	19.2	19.2	19.2	15.4	15.4	12.4	12.4	
26.0	20.2	21.1	21.8	22.7	23.2	21.1	21.9	22.8	23.4	22.0	23.0	23.6	22.1	23.1	23.8	19.2	19.2	19.2	15.4	15.4	12.4	12.4	
28.0	17.5	18.3	18.9	19.6		18.3	19.0	19.7	20.1	19.0	19.9	20.4	19.2	20.1	20.6	19.2	19.2	19.2	15.4	15.4	12.4	12.4	
30.0	15.2	15.8	16.4	16.9		15.9	16.4	17.1		16.5	17.3	17.6	16.7	17.4	17.8	16.8	17.5	18.0	15.4	15.4	12.4	12.4	
32.0	13.2	13.7	14.2	14.6		13.8	14.3	14.8		14.4	15.0		14.5	15.2	15.5	14.6	15.3	15.6	15.4	15.4	12.4	12.4	
34.0	11.5	11.9	12.3	12.6		11.9	12.4	12.8		12.5	13.0		12.6	13.2		12.7	13.3		13.5	13.9	12.4	12.4	
36.0	9.9	10.3	10.6			10.3	10.7	11.0		10.8	11.2		10.9	11.4		11.1	11.6		11.8		12.0	12.3	
38.0	8.6	8.9	9.1			8.9	9.2			9.3	9.6		9.5	9.9		9.6	10.0		10.3		10.5		
40.0	7.4	7.6	7.8			7.6	7.9			8.0			8.2	8.5		8.6			8.9		9.1		
42.0	6.3	6.5					6.7							7.2			7.4			7.7		7.9	
(°)	21~ 81.5	29~ 81.5	36~ 81.5	50~ 81.5	66~ 81.5	28~ 81.5	34~ 81.5	51~ 81.5	65~ 81.5	38~ 81.5	53~ 81.5	65~ 81.5	36~ 81.5	50~ 81.5	65~ 81.5	42~ 81.5	51~ 81.5	67~ 81.5	50~ 81.5	66~ 81.5	51~ 81.5	66~ 81.5	
標準フック	80t					80t				80t			25t										
フック質量	1360kg					1360kg				1360kg			1140kg										
標準巻掛本数	5					4				3			3										

注) カウンタウエイト 72t、アウトリガ張出幅 8.7m 又は
カウンタウエイト 72t、アウトリガ張出幅 8.0m

LC性能

4.4m + 2.2mラフィングジブ

単位 : t

Table with columns: Boom length (13.9m, 18.2m, 22.4m, 26.7m), Radius (9.0 to 50.0), Offset (10°, 20°, 30°, 45°, 60°), and other parameters like hook weight and capacity.

単位 : t

Table with columns: Boom length (30.9m, 35.2m, 39.4m, 43.7m), Radius (14.0 to 50.0), Offset (10°, 20°, 30°, 45°, 60°), and other parameters like hook weight and capacity.

単位 : t

Table with columns: Boom length (47.9m, 52.2m, 56.4m), Radius (18.0 to 55.0), Offset (10°, 20°, 30°, 45°, 60°), and other parameters like hook weight and capacity.

注) カウンタウイト 72t、アウトリガ張出幅 8.7m 又は カウンタウイト 72t、アウトリガ張出幅 8.0m

LC性能

4.4m + 31mラフィングジブ

単位：t

ブーム長さ	13.9m					18.2m					22.4m					26.7m				
	オフセット					オフセット					オフセット					オフセット				
作業半径 (m)	10°	20°	30°	45°	60°	10°	20°	30°	45°	60°	10°	20°	30°	45°	60°	10°	20°	30°	45°	60°
12.0	38.0																			
14.0	38.0					34.5					30.4					27.2				
16.0	36.4					34.5					30.4					27.2				
18.0	34.3	32.3				34.5	32.7				30.4					27.2				
20.0	32.4	30.7				33.1	31.1				30.4	30.4				27.2	27.2			
22.0	30.8	29.2	27.8			31.5	29.6	28.0			30.4	30.1				27.2	27.2			
24.0	29.2	27.9	26.2			29.9	28.3	26.8			29.1	28.8	27.2			27.2	27.2	27.2		
26.0	27.6	26.7	24.6			26.7	27.1	25.8			25.7	27.2	26.1			24.8	26.6	26.5		
28.0	24.7	25.4	23.2	19.5		23.8	25.0	24.8	21.1		22.9	24.2	25.2			22.0	23.5	25.0		
30.0	22.3	23.1	22.0	18.6		21.4	22.4	23.5	20.2		20.4	21.6	22.9	21.0		19.5	20.9	22.3	21.3	
32.0	20.2	21.0	20.9	17.8	13.6	19.3	20.2	21.1	19.4	14.8	18.3	19.4	20.5	20.2		17.4	18.7	19.9	20.6	
34.0	18.4	19.0	19.7	17.1	13.2	17.4	18.3	19.1	18.7	14.4	16.5	17.5	18.5	19.5	15.1	15.6	16.8	17.9	19.4	15.7
36.0	16.8	17.4	17.9	16.5	12.9	15.8	16.6	17.3	18.0	14.0	14.9	15.8	16.6	17.8	14.8	14.0	15.0	16.1	17.4	15.3
38.0	15.3	15.9	16.4	16.0		14.4	15.0	15.7	16.6	13.8	13.4	14.2	15.0	16.1	14.5	12.6	13.5	14.4	15.7	15.1
40.0	14.1	14.5	14.9	15.4		13.1	13.7	14.3	15.0		12.2	12.9	13.6	14.5	14.3	11.3	12.2	13.0	14.1	14.8
42.0	12.9	13.3	13.6			12.0	12.5	12.9	13.5		11.0	11.7	12.3	13.1		10.2	10.9	11.7	12.6	13.2
44.0	11.9	12.2	12.4			10.9	11.3	11.7	12.2		10.0	10.6	11.1	11.7		9.1	9.8	10.5	11.3	
46.0	11.0	11.1				10.0	10.3	10.6			9.0	9.5	10.0	10.5		8.2	8.8	9.4	10.1	
48.0						9.1	9.4	9.6			8.2	8.6	9.0			7.3	7.9	8.4	8.9	
50.0						8.3	8.5				7.4	7.8	8.0			6.6	7.0	7.5		
55.0											5.7					4.9	5.2	5.4		
(°)	20~ 81.5	24~ 81.5	36~ 81.5	53~ 81.5	68~ 81.5	20~ 81.5	23~ 81.5	34~ 81.5	49~ 81.5	67~ 81.5	15~ 81.5	36~ 81.5	39~ 81.5	51~ 81.5	66~ 81.5	29~ 81.5	32~ 81.5	34~ 81.5	53~ 81.5	66~ 81.5
標準フック	80t					80t					80t					80t				
フック質量	1360kg					1360kg					1360kg					1360kg				
標準巻掛本数	4					3					3					3				

単位：t

ブーム長さ	30.9m					35.2m					39.4m					43.7m				
	オフセット					オフセット					オフセット					オフセット				
作業半径 (m)	10°	20°	30°	45°	60°	10°	20°	30°	45°	60°	10°	20°	30°	45°	60°	10°	20°	30°	45°	60°
16.0	24.3					19.6					15.8					12.5				
18.0	24.3					19.6					15.8					12.5				
20.0	24.3	24.3				19.6					15.8					12.5				
22.0	24.3	24.3				19.6	19.6				15.8	15.8				12.5	12.5			
24.0	24.3	24.3				19.6	19.6				15.8	15.8				12.5	12.5			
26.0	23.8	24.3	24.3			19.6	19.6	19.6			15.8	15.8	15.8			12.5	12.5			
28.0	21.0	22.7	24.3			19.6	19.6	19.6			15.8	15.8	15.8			12.5	12.5	12.5		
30.0	18.5	20.1	21.7	21.7		18.4	19.6	19.6			15.8	15.8	15.8			12.5	12.5	12.5		
32.0	16.4	17.9	19.3	21.0		16.3	17.8	19.3	19.2		15.8	15.8	15.8	15.8		12.5	12.5	12.5		
34.0	14.6	15.9	17.2	18.9	16.2	14.5	15.8	17.2	18.9		14.2	15.6	15.8	15.8		12.5	12.5	12.5	12.5	
36.0	13.0	14.2	15.4	16.9	15.9	12.8	14.1	15.3	17.0	15.4	12.5	13.9	15.1	15.8	15.6	12.4	12.5	12.5	12.5	
38.0	11.6	12.7	13.7	15.1	15.6	11.4	12.6	13.7	15.2	15.3	11.1	12.3	13.5	15.1	15.4	11.0	12.3	12.5	12.5	12.5
40.0	10.3	11.3	12.3	13.5	14.4	10.1	11.2	12.2	13.5	14.5	9.8	11.0	12.0	13.4	14.5	9.7	10.9	12.0	12.5	12.5
42.0	9.2	10.1	10.9	12.1	12.8	9.0	10.0	10.9	12.1	12.9	8.7	9.7	10.7	12.0	12.9	8.6	9.7	10.7	12.0	12.5
44.0	8.1	9.0	9.7	10.7	11.4	8.0	8.9	9.7	10.8	11.5	7.7	8.6	9.5	10.7	11.5	7.6	8.6	9.5	10.7	11.5
46.0	7.2	8.0	8.7	9.5		7.0	7.8	8.6	9.6	10.1	6.7	7.6	8.4	9.5	10.1	6.6	7.6	8.4	9.5	10.2
48.0	6.3	7.0	7.7	8.4		6.2	6.9	7.6	8.4		5.9	6.7	7.4	8.4	8.9	5.8	6.6	7.4	8.4	9.0
50.0	5.6	6.2	6.7	7.3		5.4	6.1	6.7	7.4		5.1	5.8	6.5	7.3		4.9	5.8	6.5	7.4	7.9
55.0	3.6	4.2	4.7			3.3	4.0	4.6	5.1		3.0	3.8	4.4	5.1		2.8	3.7	4.4	5.2	
60.0		2.2					2.1	2.4					2.3					2.4	2.9	
(°)	36~ 81.5	29~ 81.5	42~ 81.5	54~ 81.5	65~ 81.5	41~ 81.5	36~ 81.5	39~ 81.5	50~ 81.5	65~ 81.5	45~ 81.5	48~ 81.5	44~ 81.5	54~ 81.5	65~ 81.5	48~ 81.5	51~ 81.5	48~ 81.5	50~ 81.5	65~ 81.5
標準フック	25t					25t					25t					25t				
フック質量	1140kg					1140kg					1140kg					1140kg				
標準巻掛本数	3					2					2					2				

単位：t

ブーム長さ	47.9m					52.2m					56.4m				
	オフセット					オフセット					オフセット				
作業半径 (m)	10°	20°	30°	45°	60°	10°	20°	30°	45°	60°	10°	20°	30°	45°	60°
20.0	9.8					7.5									
22.0	9.8					7.5					6.1				
24.0	9.8	9.8				7.5	7.5				6.1				
26.0	9.8	9.8				7.5	7.5				6.1	6.1			
28.0	9.8	9.8	9.8			7.5	7.5				6.1	6.1			
30.0	9.8	9.8	9.8			7.5	7.5	7.5			6.1	6.1	6.1		
32.0	9.8	9.8	9.8			7.5	7.5	7.5			6.1	6.1	6.1		
34.0	9.8	9.8	9.8	9.8		7.5	7.5	7.5			6.1	6.1	6.1		
36.0	9.8	9.8	9.8	9.8		7.5	7.5	7.5	7.5		6.1	6.1	6.1	6.1	
38.0	9.8	9.8	9.8	9.8	9.8	7.5	7.5	7.5	7.5	7.5	6.1	6.1	6.1	6.1	
40.0	9.6	9.8	9.8	9.8	9.8	7.5	7.5	7.5	7.5	7.5	6.1	6.1	6.1	6.1	6.1
42.0	8.5	9.6	9.8	9.8	9.8	7.5	7.5	7.5	7.5	7.5	6.1	6.1	6.1	6.1	6.1
44.0	7.4	8.5	9.4	9.8	9.8	7.4	7.5	7.5	7.5	7.5	6.1	6.1	6.1	6.1	6.1
46.0	6.5	7.5	8.4	9.5	9.8	6.5	7.5	7.5	7.5	7.5	6.1	6.1	6.1	6.1	6.1
48.0	5.7	6.6	7.4	8.4	9.1	5.6	6.6	7.4	7.5	7.5	5.6	6.1	6.1	6.1	6.1
50.0	4.8	5.7	6.5	7.4	8.0	4.8	5.7	6.5	7.5	7.5	4.7	5.7	6.1	6.1	6.1
55.0	2.7	3.6	4.4	5.2		3.6	4.5	5.3			3.6	4.5	5.4	5.8	
60.0			2.4	3.0				3.2					3.3		
(°)	51~ 81.5	54~ 81.5	51~ 81.5	54~ 81.5	67~ 81.5	57~ 81.5	56~ 81.5	59~ 81.5	57~ 81.5	68~ 81.5	59~ 81.5	58~ 81.5	61~ 81.5	59~ 81.5	65~ 81.5
標準フック	25t					25t					25t				
フック質量	1140kg					1140kg					1140kg				
標準巻掛本数	2					2					2				

注) カウンタウエイト 72t、アウトリガ張出幅 8.7m 又は
カウンタウエイト 72t、アウトリガ張出幅 8.0m

L C 性能

4.4 m + 4.0 m ラフィングジブ

単位：t

ブーム長さ 作業半径 (m)	13.9m オフセット					18.2m オフセット					22.4m オフセット					26.7m オフセット										
	10°	20°	30°	45°	60°	10°	20°	30°	45°	60°	10°	20°	30°	45°	60°	10°	20°	30°	45°	60°						
16.0	23.7					21.1										19.0					17.9					
18.0	23.7					21.1										19.0						17.9				
20.0	23.7					21.1										19.0						17.9				
22.0	23.7	22.4				21.1	21.1									19.0						17.9				
24.0	22.6	21.2				21.1	21.1								19.0	19.0						17.9	17.9			
26.0	21.3	20.0				21.1	20.3								19.0	19.0						17.9	17.9			
28.0	20.2	19.0	17.8			20.7	19.3	17.9							19.0	19.0						17.9	17.9			
30.0	19.1	18.1	16.8			19.6	18.4	17.0							19.0	18.8	17.4					17.9	17.9	17.7		
32.0	18.1	17.1	15.9			18.7	17.5	16.1							19.0	18.0	16.5					17.9	17.9	16.9		
34.0	17.2	16.2	15.1	13.6		17.8	16.7	15.3							17.3	17.2	15.7					16.5	17.6	16.1		
36.0	16.3	15.3	14.3	13.0		16.6	15.8	14.6	13.0						15.7	16.4	15.0	13.2				14.9	16.2	15.4		
38.0	15.4	14.5	13.6	12.4		15.1	15.0	13.9	12.5						14.2	15.3	14.3	12.7				13.4	14.7	14.7	12.9	
40.0	14.6	13.8	13.0	11.9	9.4	13.8	14.3	13.3	12.0	10.3					13.0	13.9	13.7	12.3				12.2	13.3	14.1	12.5	
42.0	13.5	13.1	12.4	11.5	9.1	12.7	13.4	12.7	11.6	10.0					11.8	12.7	13.2	11.8	10.6		11.0	12.0	13.1	12.0	10.9	
44.0	12.4	12.5	11.9	11.1	8.8	11.6	12.3	12.2	11.2	9.8					10.7	11.6	12.4	11.4	10.3		9.9	10.9	11.8	11.7	10.6	
46.0	11.5	12.0	11.4	10.8	8.6	10.6	11.3	11.8	10.9	9.6					9.8	10.5	11.3	11.1	10.1		9.0	9.9	10.7	11.3	10.4	
48.0	10.6	11.1	11.0	10.5		9.8	10.3	10.9	10.6	9.4					8.9	9.6	10.3	10.8	9.9		8.1	8.9	9.7	10.8	10.2	
50.0	9.9	10.2	10.5	10.3		9.0	9.5	10.0	10.3						8.1	8.7	9.3	10.1	9.8		7.3	8.1	8.8	9.7	10.1	
55.0	8.2	8.3				7.2	7.6	7.9							6.4	6.9	7.3	7.8			5.6	6.2	6.7	7.4		
60.0						5.8									5.0	5.2	5.5				4.1	4.6	5.0			
65.0																					2.6	2.9				
(°)	19~ 81.5	24~ 81.5	45~ 81.5	50~ 81.5	65~ 81.5	14~ 81.5	36~ 81.5	40~ 81.5	57~ 81.5	65~ 81.5	28~ 81.5	33~ 81.5	36~ 81.5	51~ 81.5	64~ 81.5	25~ 81.5	29~ 81.5	43~ 81.5	56~ 81.5	68~ 81.5						
標準フック																										
フック質量	25t					25t					25t					25t										
標準巻掛本数	1140kg					1140kg					1140kg					1140kg										
	3					3					2					2										

単位：t

ブーム長さ 作業半径 (m)	30.9m オフセット				35.2m オフセット				39.4m オフセット				43.7m オフセット												
	10°	20°	30°	45°	60°	10°	20°	30°	45°	60°	10°	20°	30°	45°	60°	10°	20°	30°	45°	60°					
18.0	16.9																								
20.0	16.9																								
22.0	16.9																								
24.0	16.9																								
26.0	16.9	16.9																							
28.0	16.9	16.9																							
30.0	16.9	16.9	16.9																						
32.0	16.9	16.9	16.9																						
34.0	15.6	16.9	16.5																						
36.0	14.0	15.5	15.8																						
38.0	12.5	13.9	15.1	13.1																					
40.0	11.2	12.5	13.8	12.7																					
42.0	10.1	11.3	12.4	12.2																					
44.0	9.0	10.1	11.2	11.9	10.7																				
46.0	8.1	9.1	10.1	11.5	10.5																				
48.0	7.2	8.1	9.1	10.3	10.3																				
50.0	6.4	7.3	8.1	9.3	10.1																				
55.0	4.7	5.4	6.1	6.9																					
60.0	2.9	3.6	4.3	4.9																					
65.0			2.4																						
(°)	40~ 81.5	45~ 81.5	40~ 81.5	52~ 81.5	70~ 81.5	44~ 81.5	48~ 81.5	45~ 81.5	56~ 81.5	65~ 81.5	48~ 81.5	46~ 81.5	49~ 81.5	53~ 81.5	68~ 81.5	50~ 81.5	54~ 81.5	53~ 81.5	56~ 81.5	70~ 81.5					
標準フック	25t					25t					12.5t					12.5t									
フック質量	1140kg					1140kg					490kg					490kg									
標準巻掛本数	2					2					1					1									

単位：t

ブーム長さ 作業半径 (m)	47.9m オフセット				52.2m オフセット				56.4m オフセット											
	10°	20°	30°	45°	60°	10°	20°	30°	45°	60°	10°	20°	30°	45°	60°					
22.0	7.6																			
24.0	7.6																			
26.0	7.6																			
28.0	7.6	7.6																		
30.0	7.6	7.6																		
32.0	7.6	7.6																		
34.0	7.6	7.6	7.6																	
36.0	7.6	7.6	7.6																	
38.0	7.6	7.6	7.6																	
40.0	7.6	7.6	7.6																	
42.0	7.6	7.6	7.6	7.6																
44.0	7.6	7.6	7.6	7.6																
46.0	7.4	7.6	7.6	7.6	7.6															
48.0	6.5	7.6	7.6	7.6	7.6															
50.0	5.7	6.8	7.6	7.6	7.6															
55.0	3.7	4.9	5.8	6.9	7.6															
60.0	1.9	3.0	4.0	5.0	5.5															
65.0			2.1	3.1																
(°)	53~ 81.5	56~ 81.5	55~ 81.5	59~ 81.5	66~ 81.5	58~ 81.5	58~ 81.5	57~ 81.5	61~ 81.5	68~ 81.5	60~ 81.5	60~ 81.5	63~ 81.5	63~ 81.5	69~ 81.5					
標準フック	12.5t					12.5t					490kg					490kg				
フック質量	490kg					490kg					490kg					490kg				
標準巻掛本数	1					1					1					1				

注) カウンタウエイト 72t、アウトリガ張出幅 8.7m 又は
カウンタウエイト 72t、アウトリガ張出幅 8.0m

LC性能

4.4m + 5.3mラフィングジブ

単位：t

ブーム長さ 作業半径 (m)	13.9m				18.2m					22.4m					26.7m				
	オフセット				オフセット					オフセット					オフセット				
	10°	20°	30°	45°	10°	20°	30°	45°	60°	10°	20°	30°	45°	60°	10°	20°	30°	45°	60°
22.0	10.0																		
24.0	10.0				10.0					10.0					10.0				
26.0	10.0				10.0					10.0					10.0				
28.0	10.0				10.0					10.0					10.0				
30.0	10.0	10.0			10.0					10.0					10.0				
32.0	10.0	9.8			10.0	9.9				10.0	10.0				10.0	10.0			
34.0	9.9	9.5			10.0	9.6				10.0	9.7				10.0	9.8			
36.0	9.6	9.3			9.8	9.4				10.0	9.5				10.0	9.6			
38.0	9.4	9.1	8.8		9.5	9.2	8.8			9.7	9.3				9.9	9.4			
40.0	9.1	8.8	8.6		9.3	9.0	8.7			9.5	9.1	8.7			9.7	9.2	8.8		
42.0	8.9	8.7	8.4		9.1	8.8	8.5			9.3	8.9	8.6			9.4	9.0	8.6		
44.0	8.7	8.5	8.3		8.9	8.6	8.3			9.0	8.7	8.4			9.2	8.8	8.5		
46.0	8.5	8.3	8.1		8.7	8.4	8.2			8.9	8.5	8.3			9.0	8.6	8.3		
48.0	8.3	8.1	8.0	7.8	8.5	8.3	8.1	7.8		8.7	8.4	8.1	7.8		8.8	8.5	8.2		
50.0	8.2	8.0	7.9	7.7	8.3	8.1	7.9	7.7		8.5	8.2	8.0	7.7		8.7	8.3	8.1	7.8	
55.0	7.8	7.7	7.6	7.5	8.0	7.8	7.7	7.5	6.8	7.7	7.9	7.7	7.6	7.2	7.0	7.8	7.8	7.6	7.5
60.0	7.5	7.5	7.5		6.9	7.4	7.5	7.5		6.1	6.8	7.4	7.5		5.4	6.2	6.9	7.5	
65.0	6.4				5.6	6.0	6.3			4.9	5.3	5.8			4.2	4.8	5.3	6.1	
70.0					4.5					3.7	4.1				2.9	3.5	4.0		
75.0															1.6	2.1			
(°)	29~ 81.5	45~ 81.5	51~ 81.5	67~ 81.5	26~ 81.5	42~ 81.5	47~ 81.5	62~ 81.5	76~ 81.5	33~ 81.5	39~ 81.5	51~ 81.5	65~ 81.5	78~ 81.5	31~ 81.5	36~ 81.5	48~ 81.5	61~ 81.5	79~ 81.5
標準フック	12.5t																		
フック質量	490kg																		
標準巻掛本数	1																		

単位：t

ブーム長さ 作業半径 (m)	30.9m				35.2m				39.4m				43.7m						
	オフセット				オフセット				オフセット				オフセット						
	10°	20°	30°	45°	10°	20°	30°	45°	10°	20°	30°	45°	60°	10°	20°	30°	45°	60°	
26.0	9.7				8.2					7.0				5.7					
28.0	9.7				8.2					7.0				5.7					
30.0	9.7				8.2					7.0				5.7					
32.0	9.7				8.2					7.0				5.7					
34.0	9.7	9.7			8.2	8.2				7.0				5.7					
36.0	9.7	9.7			8.2	8.2				7.0	7.0			5.7	5.7				
38.0	9.7	9.5			8.2	8.2				7.0	7.0			5.7	5.7				
40.0	9.7	9.3			8.2	8.2				7.0	7.0			5.7	5.7				
42.0	9.6	9.1	8.7		8.2	8.2	8.2			7.0	7.0	7.0		5.7	5.7				
44.0	9.4	8.9	8.5		8.2	8.2	8.2			7.0	7.0	7.0		5.7	5.7	5.7			
46.0	9.2	8.8	8.4		8.2	8.2	8.2			7.0	7.0	7.0		5.7	5.7	5.7			
48.0	8.9	8.6	8.3		8.2	8.2	8.2			7.0	7.0	7.0		5.7	5.7	5.7			
50.0	8.0	8.5	8.1	7.8	7.7	8.2	8.2			7.0	7.0	7.0		5.7	5.7	5.7			
55.0	6.2	7.2	7.9	7.6	5.8	6.9	7.9	7.6		5.5	6.7	7.0	7.0	5.4	5.7	5.7	5.7		
60.0	4.7	5.5	6.4	7.5	4.3	5.3	6.2	7.4	3.9	5.0	6.0	7.0	7.0	3.7	4.9	5.7	5.7	5.7	
65.0	3.2	4.1	4.8	5.7	2.7	3.8	4.6	5.6	2.3	3.5	4.4	5.5		2.1	3.3	4.3	5.5		
70.0	1.8	2.6	3.3			2.3	3.1			1.9	2.8	3.9			1.8	2.7	3.9		
75.0							1.5												
(°)	42~ 81.5	47~ 81.5	52~ 81.5	63~ 81.5	50~ 81.5	50~ 81.5	49~ 81.5	65~ 81.5	52~ 81.5	53~ 81.5	57~ 81.5	62~ 81.5	76~ 81.5	54~ 81.5	55~ 81.5	59~ 81.5	64~ 81.5	77~ 81.5	
標準フック	12.5t																		
フック質量	490kg																		
標準巻掛本数	1																		

単位：t

ブーム長さ 作業半径 (m)	47.9m					52.2m				56.4m					
	オフセット					オフセット				オフセット					
	10°	20°	30°	45°	60°	10°	20°	30°	45°	60°	10°	20°	30°	45°	
28.0	4.2														
30.0	4.2					3.0									
32.0	4.2					3.0					2.2				
34.0	4.2					3.0					2.2				
36.0	4.2					3.0					2.2				
38.0	4.2	4.2				3.0	3.0				2.2				
40.0	4.2	4.2				3.0	3.0				2.2	2.2			
42.0	4.2	4.2				3.0	3.0				2.2	2.2			
44.0	4.2	4.2	4.2			3.0	3.0				2.2	2.2			
46.0	4.2	4.2	4.2			3.0	3.0	3.0			2.2	2.2	2.2		
48.0	4.2	4.2	4.2			3.0	3.0	3.0			2.2	2.2	2.2		
50.0	4.2	4.2	4.2			3.0	3.0	3.0			2.2	2.2	2.2		
55.0	4.2	4.2	4.2	4.2		3.0	3.0	3.0	3.0		2.2	2.2	2.2	2.2	
60.0	3.5	4.2	4.2	4.2	4.2	3.0	3.0	3.0	3.0	3.0	2.2	2.2	2.2	2.2	
65.0		3.1	4.2	4.2			3.0	3.0	3.0			2.2	2.2	2.2	
70.0			2.6	3.9				2.6	3.0					2.2	
75.0				2.2					2.2						
(°)	59~ 81.5	60~ 81.5	61~ 81.5	61~ 81.5	78~ 81.5	61~ 81.5	62~ 81.5	62~ 81.5	63~ 81.5	79~ 81.5	62~ 81.5	63~ 81.5	67~ 81.5	68~ 81.5	
標準フック	12.5t														
フック質量	490kg														
標準巻掛本数	1														

注) カウンタウエイト 72t、アウトリガ張出幅 8.7m 又は
カウンタウエイト 72t、アウトリガ張出幅 8.0m

L C 性能

4.4 m + 5.8 m ラフィングジブ

単位：t

ブーム長さ 作業半径 (m)	13.9m					18.2m					22.4m					26.7m				
	オフセット					オフセット					オフセット					オフセット				
	10°	20°	30°	45°	60°	10°	20°	30°	45°	60°	10°	20°	30°	45°	60°	10°	20°	30°	45°	60°
24.0	8.0					8.0					7.6					7.0				
26.0	8.0					8.0					7.6					7.0				
28.0	8.0					8.0					7.6					7.0				
30.0	8.0					8.0					7.6					7.0				
32.0	8.0	8.0				8.0					7.6					7.0				
34.0	8.0	8.0				8.0	8.0				7.6	7.6				7.0	7.0			
36.0	8.0	7.9				8.0	8.0				7.6	7.6				7.0	7.0			
38.0	7.9	7.7				8.0	7.7				7.6	7.6				7.0	7.0			
40.0	7.7	7.4	7.1			7.8	7.5				7.6	7.6				7.0	7.0			
42.0	7.4	7.2	6.9			7.5	7.3	7.0			7.6	7.4	7.1			7.0	7.0	7.0		
44.0	7.2	7.0	6.7			7.3	7.1	6.8			7.5	7.2	6.9			7.0	7.0	7.0		
46.0	7.1	6.8	6.6			7.2	6.9	6.7			7.3	7.1	6.7			7.0	7.0	6.8		
48.0	6.9	6.6	6.4			7.0	6.8	6.5			7.1	6.9	6.6			7.0	7.0	6.7		
50.0	6.7	6.5	6.3	6.0		6.8	6.6	6.3			6.9	6.7	6.4			7.0	6.8	6.5		
55.0	6.3	6.1	5.9	5.7		6.4	6.2	6.0	5.8		6.5	6.4	6.1	5.8		6.6	6.5	6.2	5.8	
60.0	5.9	5.8	5.7	5.5	5.4	6.1	5.9	5.7	5.6	5.4	6.2	6.0	5.8	5.6	5.4	5.8	6.1	5.9	5.6	5.5
65.0	5.6	5.5	5.5	5.4		5.8	5.6	5.5	5.4		5.2	5.8	5.6	5.4	5.4	4.5	5.2	5.7	5.5	5.4
70.0	5.4	5.4	5.4			4.9	5.2	5.4			4.1	4.6	5.1	5.4		3.4	4.0	4.6	5.4	
75.0						3.9	4.1				3.1	3.5	3.9			2.2	2.8	3.4		
80.0											2.0						1.6			
(°)	28~	35~	40~	58~	74~	25~	31~	46~	62~	76~	23~	38~	43~	57~	70~	37~	35~	48~	61~	72~
	81.5	81.5	81.5	81.5	81.5	81.5	81.5	81.5	81.5	81.5	81.5	81.5	81.5	81.5	81.5	81.5	81.5	81.5	81.5	81.5
標準フック	12.5t																			
フック質量	490kg																			
標準巻掛本数	1																			

単位：t

ブーム長さ 作業半径 (m)	30.9m					35.2m					39.4m					43.7m				
	オフセット					オフセット					オフセット					オフセット				
	10°	20°	30°	45°	60°	10°	20°	30°	45°	60°	10°	20°	30°	45°	60°	10°	20°	30°	45°	60°
26.0	6.4										4.7					3.8				
28.0	6.4					5.5					4.7					3.8				
30.0	6.4					5.5					4.7					3.8				
32.0	6.4					5.5					4.7					3.8				
34.0	6.4					5.5					4.7					3.8				
36.0	6.4	6.4				5.5	5.5				4.7					3.8				
38.0	6.4	6.4				5.5	5.5				4.7	4.7				3.8	3.8			
40.0	6.4	6.4				5.5	5.5				4.7	4.7				3.8	3.8			
42.0	6.4	6.4				5.5	5.5				4.7	4.7				3.8	3.8			
44.0	6.4	6.4	6.4			5.5	5.5	5.5			4.7	4.7				3.8	3.8			
46.0	6.4	6.4	6.4			5.5	5.5	5.5			4.7	4.7	4.7			3.8	3.8	3.8		
48.0	6.4	6.4	6.4			5.5	5.5	5.5			4.7	4.7	4.7			3.8	3.8	3.8		
50.0	6.4	6.4	6.4			5.5	5.5	5.5			4.7	4.7	4.7			3.8	3.8	3.8		
55.0	6.4	6.4	6.3	5.9		5.5	5.5	5.5	5.5		4.7	4.7	4.7	4.7		3.8	3.8	3.8		
60.0	5.0	6.0	6.0	5.7	5.5	4.7	5.5	5.5	5.5		4.3	4.7	4.7	4.7		3.8	3.8	3.8	3.8	
65.0	3.7	4.6	5.4	5.5	5.4	3.2	4.3	5.2	5.5	5.4	2.8	4.0	4.7	4.7	4.7	2.6	3.8	3.8	3.8	3.8
70.0	2.3	3.3	4.0	5.0		1.9	2.9	3.8	4.8			2.6	3.6	4.7	4.7		2.4	3.5	3.8	3.8
75.0		1.9	2.7	3.5			1.6	2.4	3.4				2.1	3.3				2.0	3.3	
80.0														1.7					1.7	
(°)	46~	47~	51~	57~	74~	49~	50~	54~	60~	75~	55~	56~	56~	56~	71~	57~	58~	58~	59~	72~
	81.5	81.5	81.5	81.5	81.5	81.5	81.5	81.5	81.5	81.5	81.5	81.5	81.5	81.5	81.5	81.5	81.5	81.5	81.5	81.5
標準フック	12.5t																			
フック質量	490kg																			
標準巻掛本数	1																			

単位：t

ブーム長さ 作業半径 (m)	47.9m					52.2m					56.4m				
	オフセット					オフセット					オフセット				
	10°	20°	30°	45°	60°	10°	20°	30°	45°	60°	10°	20°	30°	45°	60°
30.0	3.0					2.3									
32.0	3.0					2.3					1.7				
34.0	3.0					2.3					1.7				
36.0	3.0					2.3					1.7				
38.0	3.0	3.0				2.3					1.7				
40.0	3.0	3.0				2.3	2.3				1.7				
42.0	3.0	3.0				2.3	2.3				1.7	1.7			
44.0	3.0	3.0				2.3	2.3				1.7	1.7			
46.0	3.0	3.0				2.3	2.3				1.7	1.7			
48.0	3.0	3.0	3.0			2.3	2.3	2.3			1.7	1.7			
50.0	3.0	3.0	3.0			2.3	2.3	2.3			1.7	1.7	1.7		
55.0	3.0	3.0	3.0			2.3	2.3	2.3			1.7	1.7	1.7		
60.0	3.0	3.0	3.0	3.0		2.3	2.3	2.3	2.3		1.7	1.7	1.7	1.7	
65.0		3.0	3.0	3.0	3.0		2.3	2.3	2.3	2.3		1.7	1.7	1.7	
70.0			3.0	3.0	3.0			2.3	2.3	2.3			1.7	1.7	1.7
75.0				3.0					2.3					1.7	1.7
(°)	62~	63~	64~	65~	74~	63~	64~	65~	67~	75~	64~	65~	66~	68~	72~
	81.5	81.5	81.5	81.5	81.5	81.5	81.5	81.5	81.5	81.5	81.5	81.5	81.5	81.5	81.5
標準フック	12.5t														
フック質量	490kg														
標準巻掛本数	1														

注) カウンタウエイト 72t、アウトリガ張出幅 8.7m 又は
カウンタウエイト 72t、アウトリガ張出幅 8.0m

LD性能

4.4m + 13mラフィングジブ

単位：t

ブーム長さ	13.9m					18.2m					22.4m					26.7m				
	オフセット					オフセット					オフセット					オフセット				
作業半径 (m)	10°	20°	30°	45°	60°	10°	20°	30°	45°	60°	10°	20°	30°	45°	60°	10°	20°	30°	45°	60°
7.0	87.0					78.0														
8.0	87.0	87.0				78.0					65.9									
9.0	87.0	85.9				78.0	75.1				65.9					55.1				
10.0	87.0	81.4	68.0			78.0	73.7				65.9	65.9				55.1				
11.0	82.4	76.6	64.8			78.0	72.4	66.0			65.9	65.9				55.1	55.1			
12.0	75.3	72.3	61.9			74.2	71.2	65.0			65.9	65.9	65.6			55.1	55.1			
14.0	59.7	61.2	56.9	48.0	35.7	58.3	60.0	60.6	50.1		57.2	59.1	60.9	52.3		55.1	55.1	55.1		
16.0	48.6	49.8	50.9	45.5	34.5	47.2	48.6	49.9	47.7	36.9	46.1	47.7	49.1	50.0	39.3	45.2	46.9	48.5	50.6	
18.0	40.5	41.5	42.3	43.4	33.6	39.2	40.3	41.3	42.7	36.0	38.1	39.4	40.6	42.1	38.3	37.2	38.6	40.0	41.6	40.7
20.0	34.4	35.2	35.8	36.6		33.1	34.0	34.8	35.9	35.3	32.0	33.1	34.1	35.3	36.1	31.1	32.3	33.4	34.8	35.8
22.0	29.6	30.2	30.7	31.2		28.3	29.0	29.7	30.5		27.2	28.1	28.9	29.9	30.5	26.3	27.4	28.3	29.4	30.1
24.0	25.8	26.2	26.5			24.4	25.0	25.6	26.1		23.4	24.1	24.8	25.6		22.5	23.4	24.2	25.1	25.6
26.0	22.6	22.9	23.1			21.2	21.7	22.1	22.5		20.2	20.8	21.4	22.0		19.3	20.1	20.7	21.5	
28.0	19.9	20.1				18.6	19.0	19.2			17.6	18.1	18.5	18.9		16.7	17.3	17.9	18.4	
30.0						16.4	16.6	16.8			15.3	15.7	16.1			14.4	15.0	15.4	15.8	
32.0						14.4	14.5				13.4	13.7	13.9			12.5	12.9	13.3		
34.0											11.7	11.9				10.8	11.2	11.4		
36.0											10.3					9.3	9.6	9.8		
38.0																7.7	8.0			
40.0																6.4				
(°)	22~ 81.5	24~ 81.5	36~ 81.5	54~ 81.5	68~ 81.5	21~ 81.5	23~ 81.5	34~ 81.5	49~ 81.5	67~ 81.5	21~ 81.5	31~ 81.5	39~ 81.5	52~ 81.5	67~ 81.5	21~ 81.5	30~ 81.5	37~ 81.5	53~ 81.5	66~ 81.5
標準フック	180t					80t					80t					80t				
フック質量	2100kg					1360kg					1360kg					1360kg				
標準巻掛本数	8					7					6					5				

注) カウンタウエイト 72t、アウトリガ張出幅 6.8m

LD性能

4.4m + 13mラフィングジブ

単位：t

ブーム長さ	30.9m					35.2m				39.4m			43.7m			47.9m			52.2m		56.4m	
	オフセット					オフセット				オフセット			オフセット			オフセット			オフセット		オフセット	
作業半径 (m)	10°	20°	30°	45°	60°	20°	30°	45°	60°	30°	45°	60°	30°	45°	60°	30°	45°	60°	45°	60°	45°	60°
10.0	47.4																					
11.0	47.4																					
12.0	47.4	47.4																				
14.0	47.4	47.4	47.4			38.1	38.1															
16.0	43.8	45.8	47.4	47.4		38.1	38.1			29.6												
18.0	35.9	37.5	39.0	40.9	42.0	37.5	38.1	36.1	30.8	29.6	29.6											
20.0	29.8	31.2	32.5	34.0	35.1	31.2	32.5	34.2	30.5	29.6	29.6	29.6	23.8	23.8	23.8							
22.0	25.1	26.3	27.3	28.7	29.5	26.3	27.4	28.8	29.7	27.5	28.9	29.6	23.8	23.8	23.8	19.2	19.2	19.2	15.4	15.4		
24.0	21.3	22.3	23.2	24.3	25.0	22.3	23.3	24.4	25.2	23.4	24.6	25.3	23.5	23.8	23.8	19.2	19.2	19.2	15.4	15.4	12.4	12.4
26.0	18.1	19.0	19.8	20.7	21.2	19.0	19.9	20.8	21.4	19.9	21.0	21.6	20.1	21.1	21.8	19.2	19.2	19.2	15.4	15.4	12.4	12.4
28.0	15.5	16.3	16.9	17.7		16.3	17.0	17.8	18.2	17.1	18.0	18.5	17.2	18.1	18.7	17.3	18.3	18.8	15.4	15.4	12.4	12.4
30.0	13.3	13.9	14.5	15.1		13.9	14.6	15.2		14.6	15.4	15.8	14.8	15.6	16.0	14.9	15.7	16.2	15.4	15.4	12.4	12.4
32.0	11.3	11.9	12.4	12.8		11.9	12.5	13.0		12.5	13.2		12.7	13.4	13.7	12.8	13.5	13.9	13.7	14.1	12.4	12.4
34.0	9.5	10.1	10.5	10.9		10.1	10.6	11.1		10.7	11.2		10.9	11.4		11.0	11.6		11.8	12.2	12.0	12.4
36.0	7.8	8.3	8.7			8.3	8.8	9.3		8.9	9.5		9.1	9.8		9.3	9.9		10.2		10.3	10.6
38.0		6.7	7.0				7.2				7.7			8.0			8.2		8.6		8.8	
(°)	21~ 81.5	29~ 81.5	36~ 81.5	50~ 81.5	66~ 81.5	34~ 81.5	34~ 81.5	51~ 81.5	65~ 81.5	41~ 81.5	53~ 81.5	65~ 81.5	43~ 81.5	50~ 81.5	65~ 81.5	48~ 81.5	51~ 81.5	67~ 81.5	52~ 81.5	66~ 81.5	55~ 81.5	66~ 81.5
標準フック	80t					80t				80t			25t									
フック質量	1360kg					1360kg				1360kg			1140kg									
標準巻掛本数	5					4				3			3									

注) カウンタウエイト 72t、アウトリガ張出幅 6.8m

L D性能

4.4m + 2.2mラフィングジブ

単位: t

Table with columns for boom length (13.9m, 18.2m, 22.4m, 26.7m) and operation radius (9.0m to 50.0m). Includes sub-columns for offset angles and specifications like hook weight and hook count.

単位: t

Table with columns for boom length (30.9m, 35.2m, 39.4m, 43.7m) and operation radius (14.0m to 50.0m). Includes sub-columns for offset angles and specifications like hook weight and hook count.

単位: t

Table with columns for boom length (47.9m, 52.2m, 56.4m) and operation radius (18.0m to 50.0m). Includes sub-columns for offset angles and specifications like hook weight and hook count.

注) カウンタウエイト 72 t、アウトリガ張出幅 6.8m

GA-360N-1-90101-LJ-22

LD性能

4.4m + 3.1mラフイングジブ

単位：t

ブーム長さ 作業半径 (m)	13.9m オフセット					18.2m オフセット					22.4m オフセット					26.7m オフセット				
	10°	20°	30°	45°	60°	10°	20°	30°	45°	60°	10°	20°	30°	45°	60°	10°	20°	30°	45°	60°
12.0	38.0																			
14.0	38.0					34.5									30.4					27.2
16.0	36.4					34.5									30.4					27.2
18.0	34.3	32.3				34.5	32.7								30.4					27.2
20.0	32.4	30.7				33.1	31.1								30.4	30.4				27.2
22.0	30.8	29.2	27.8			31.5	29.6	28.0							30.4	30.1				27.2
24.0	29.1	27.9	26.2			28.2	28.3	26.8							27.2	28.8	27.2			26.3
26.0	25.8	26.7	24.6			24.9	26.3	25.8							23.9	25.5	26.1			23.0
28.0	23.0	24.1	23.2	19.5		22.1	23.3	24.5	21.1						21.1	22.5	23.9			20.2
30.0	20.7	21.6	22.0	18.6		19.7	20.8	21.9	20.2						18.7	20.0	21.3	21.0		17.8
32.0	18.6	19.4	20.2	17.8	13.6	17.7	18.7	19.6	19.4	14.8					16.7	17.8	19.0	20.2		15.8
34.0	16.9	17.6	18.3	17.1	13.2	15.9	16.8	17.6	18.7	14.4					14.9	16.0	17.0	18.4	15.1	14.0
36.0	15.3	15.9	16.6	16.5	12.9	14.3	15.1	15.9	16.9	14.0					13.4	14.3	15.2	16.5	14.8	12.5
38.0	14.0	14.5	15.0	15.7		13.0	13.7	14.3	15.2	13.8					12.0	12.8	13.6	14.7	14.5	11.1
40.0	12.8	13.2	13.6	14.2		11.7	12.3	12.9	13.7						10.8	11.5	12.2	13.2	13.8	9.9
42.0	11.7	12.0	12.4			10.6	11.2	11.7	12.3						9.7	10.3	11.0	11.8		8.8
44.0	10.7	11.0	11.2			9.6	10.1	10.5	10.9						8.7	9.3	9.8	10.5		7.8
46.0	9.8	10.0				8.7	9.1	9.4							7.8	8.3	8.8	9.3		6.7
48.0						7.9	8.2	8.4							6.9	7.4	7.8			5.8
50.0						7.2	7.3								6.0	6.5	6.9			4.9
55.0															4.1					3.0
(°)	20~81.5	24~81.5	36~81.5	54~81.5	68~81.5	20~81.5	23~81.5	34~81.5	49~81.5	67~81.5	15~81.5	36~81.5	39~81.5	51~81.5	66~81.5	29~81.5	32~81.5	34~81.5	53~81.5	66~81.5
標準フック	80t					80t					80t					80t				
フック質量	1360kg					1360kg					1360kg					1360kg				
標準巻掛本数	4					3					3					3				

単位：t

ブーム長さ 作業半径 (m)	30.9m オフセット					35.2m オフセット					39.4m オフセット					43.7m オフセット				
	10°	20°	30°	45°	60°	10°	20°	30°	45°	60°	10°	20°	30°	45°	60°	10°	20°	30°	45°	60°
16.0	24.3					19.6														12.5
18.0	24.3					19.6									15.8					12.5
20.0	24.3	24.3				19.6									15.8					12.5
22.0	24.3	24.3				19.6	19.6								15.8	15.8				12.5
24.0	24.3	24.3				19.6	19.6								15.8	15.8				12.5
26.0	21.9	23.9	24.3			19.6	19.6	19.6							15.8	15.8	15.8			12.5
28.0	19.1	21.0	22.7			19.0	19.6	19.6							15.8	15.8	15.8			12.5
30.0	16.8	18.4	20.0	21.7		16.6	18.3	19.6							15.8	15.8	15.8			12.5
32.0	14.7	16.2	17.7	19.7		14.6	16.2	17.7	19.2						14.3	15.8	15.8	15.8		12.5
34.0	13.0	14.3	15.7	17.5	16.2	12.8	14.3	15.6	17.5						12.5	14.0	15.4	15.8		12.4
36.0	11.4	12.7	13.9	15.5	15.9	11.3	12.6	13.8	15.5	15.4					11.0	12.3	13.7	15.4	15.6	10.8
38.0	10.0	11.2	12.3	13.7	14.9	9.9	11.1	12.2	13.8	15.0					9.6	10.9	12.1	13.7	14.9	9.5
40.0	8.8	9.9	10.9	12.2	13.1	8.7	9.8	10.8	12.2	13.2					8.3	9.5	10.6	12.1	13.2	8.1
42.0	7.6	8.7	9.6	10.7	11.6	7.4	8.6	9.5	10.8	11.7					7.0	8.3	9.4	10.7	11.6	6.9
44.0	6.5	7.6	8.4	9.5	10.1	6.2	7.4	8.4	9.5	10.2					5.9	7.1	8.2	9.4	10.2	5.7
46.0	5.4	6.4	7.4	8.3		5.2	6.3	7.3	8.3	8.9					4.8	6.0	7.1	8.2	8.9	4.7
48.0	4.5	5.4	6.2	7.2		4.2	5.2	6.1	7.2						3.9	4.9	5.9	7.1	7.7	3.7
50.0	3.6	4.4	5.2	6.0		3.4	4.3	5.1	6.0						3.0	4.0	4.9	6.0		2.9
55.0		2.3	2.8				2.2	2.8	3.3							2.6	3.3			2.6
(°)	44~81.5	39~81.5	42~81.5	54~81.5	65~81.5	47~81.5	44~81.5	47~81.5	50~81.5	65~81.5	51~81.5	54~81.5	51~81.5	54~81.5	65~81.5	53~81.5	57~81.5	54~81.5	57~81.5	65~81.5
標準フック	25t					25t					25t					25t				
フック質量	1140kg					1140kg					1140kg					1140kg				
標準巻掛本数	3					2					2					2				

単位：t

ブーム長さ 作業半径 (m)	47.9m オフセット					52.2m オフセット					56.4m オフセット				
	10°	20°	30°	45°	60°	10°	20°	30°	45°	60°	10°	20°	30°	45°	60°
20.0	9.8					7.5									
22.0	9.8					7.5									6.1
24.0	9.8	9.8				7.5	7.5								6.1
26.0	9.8	9.8				7.5	7.5								6.1
28.0	9.8	9.8	9.8			7.5	7.5								6.1
30.0	9.8	9.8	9.8			7.5	7.5	7.5							6.1
32.0	9.8	9.8	9.8			7.5	7.5	7.5							6.1
34.0	9.8	9.8	9.8	9.8		7.5	7.5	7.5							6.1
36.0	9.8	9.8	9.8	9.8		7.5	7.5	7.5	7.5						6.1
38.0	9.3	9.8	9.8	9.8	9.8	7.5	7.5	7.5	7.5	7.5					6.1
40.0	8.0	9.4	9.8	9.8	9.8	7.5	7.5	7.5	7.5	7.5					6.1
42.0	6.7	8.2	9.3	9.8	9.8	6.7	7.5	7.5	7.5	7.5					6.1
44.0	5.6	6.9	8.1	9.4	9.8	5.5	6.9	7.5	7.5	7.5					6.1
46.0	4.5	5.8	7.0	8.2	9.0	4.5	5.8	7.0	7.5	7.5					6.1
48.0	3.6	4.8	5.8	7.2	7.9		4.8	5.9	7.2	7.5					6.1
50.0		3.8	4.8	6.0	6.8		3.8	4.9	6.1	6.9					6.1
55.0				3.5					3.6						3.7
(°)	57~81.5	59~81.5	62~81.5	60~81.5	67~81.5	61~81.5	61~81.5	63~81.5	62~81.5	68~81.5	62~81.5	64~81.5	65~81.5	64~81.5	65~81.5
標準フック	25t					25t					25t				
フック質量	1140kg					1140kg					1140kg				
標準巻掛本数	2					2					2				

注) カウンタウエイト 72t、アウトリガ張出幅 6.8m

LD性能

4.4m + 40mラフィングジブ

単位：t

ブーム長さ 作業半径 (m)	13.9m オフセット					18.2m オフセット					22.4m オフセット					26.7m オフセット				
	10°	20°	30°	45°	60°	10°	20°	30°	45°	60°	10°	20°	30°	45°	60°	10°	20°	30°	45°	60°
16.0	23.7					21.1									19.0					17.9
18.0	23.7					21.1									19.0					17.9
20.0	23.7					21.1									19.0					17.9
22.0	23.7	22.4				21.1	21.1								19.0					17.9
24.0	22.6	21.2				21.1	21.1								19.0	19.0				17.9
26.0	21.3	20.0				21.1	20.3								19.0	19.0				17.9
28.0	20.2	19.0	17.8			20.7	19.3	17.9							19.0	19.0				17.9
30.0	19.1	18.1	16.8			19.6	18.4	17.0							19.0	18.8	17.4			17.9
32.0	18.1	17.1	15.9			18.5	17.5	16.1							17.6	18.0	16.5			16.8
34.0	17.2	16.2	15.1	13.6		16.7	16.7	15.3							15.8	17.2	15.7			15.0
36.0	16.0	15.3	14.3	13.0		15.1	15.8	14.6	13.0						14.2	15.5	15.0	13.2		13.4
38.0	14.6	14.5	13.6	12.4		13.7	14.7	13.9	12.5						12.8	14.0	14.3	12.7		12.0
40.0	13.3	13.8	13.0	11.9	9.4	12.5	13.4	13.3	12.0	10.3					11.6	12.6	13.6	12.3		10.8
42.0	12.2	12.9	12.4	11.5	9.1	11.4	12.2	12.7	11.6	10.0					10.5	11.4	12.3	11.8	10.6	9.6
44.0	11.2	11.8	11.9	11.1	8.8	10.4	11.1	11.8	11.2	9.8					9.5	10.3	11.2	11.4	10.3	8.6
46.0	10.3	10.8	11.3	10.8	8.6	9.4	10.1	10.7	10.9	9.6					8.5	9.3	10.1	11.1	10.1	7.7
48.0	9.5	9.9	10.4	10.5		8.6	9.2	9.7	10.5	9.4					7.7	8.4	9.1	10.1	9.9	6.8
50.0	8.8	9.1	9.5	9.9		7.8	8.4	8.8	9.5						7.0	7.6	8.2	9.1	9.6	5.9
55.0	7.1	7.3				6.2	6.5	6.8							5.1	5.7	6.2	6.7		4.0
60.0						4.5									3.4	3.8	4.1			2.4
(°)	19~ 81.5	24~ 81.5	45~ 81.5	50~ 81.5	65~ 81.5	14~ 81.5	36~ 81.5	40~ 81.5	57~ 81.5	65~ 81.5	28~ 81.5	33~ 81.5	36~ 81.5	51~ 81.5	64~ 81.5	35~ 81.5	40~ 81.5	43~ 81.5	56~ 81.5	68~ 81.5
標準フック	25t					25t					25t					25t				
フック質量	1140kg					1140kg					1140kg					1140kg				
標準巻掛本数	3					3					2					2				

単位：t

ブーム長さ 作業半径 (m)	30.9m オフセット					35.2m オフセット					39.4m オフセット					43.7m オフセット				
	10°	20°	30°	45°	60°	10°	20°	30°	45°	60°	10°	20°	30°	45°	60°	10°	20°	30°	45°	60°
18.0	16.9																			
20.0	16.9																			
22.0	16.9																			10.0
24.0	16.9																			10.0
26.0	16.9	16.9																		10.0
28.0	16.9	16.9																		10.0
30.0	16.9	16.9	16.9																	10.0
32.0	15.8	16.9	16.9																	10.0
34.0	14.0	15.7	16.5																	10.0
36.0	12.5	14.0	15.6																	10.0
38.0	11.1	12.5	13.9	13.1																10.0
40.0	9.8	11.1	12.5	12.7																10.0
42.0	8.7	9.9	11.1	12.2																10.0
44.0	7.6	8.8	10.0	11.5	10.7															10.0
46.0	6.6	7.8	8.9	10.3	10.5															10.0
48.0	5.6	6.9	7.9	9.2	10.2															10.0
50.0	4.7	5.9	7.0	8.1	9.0															10.0
55.0	2.8	3.7	4.6	5.7																6.6
60.0			2.6	3.4																6.6
(°)	47~ 81.5	51~ 81.5	48~ 81.5	52~ 81.5	70~ 81.5	50~ 81.5	54~ 81.5	52~ 81.5	56~ 81.5	65~ 81.5	53~ 81.5	52~ 81.5	55~ 81.5	59~ 81.5	68~ 81.5	59~ 81.5	59~ 81.5	58~ 81.5	62~ 81.5	70~ 81.5
標準フック	25t					25t					12.5t					12.5t				
フック質量	1140kg					1140kg					490kg					490kg				
標準巻掛本数	2					2					1					1				

単位：t

ブーム長さ 作業半径 (m)	47.9m オフセット					52.2m オフセット					56.4m オフセット				
	10°	20°	30°	45°	60°	10°	20°	30°	45°	60°	10°	20°	30°	45°	60°
22.0	7.6														
24.0	7.6														
26.0	7.6														
28.0	7.6	7.6													
30.0	7.6	7.6													
32.0	7.6	7.6													
34.0	7.6	7.6	7.6												
36.0	7.6	7.6	7.6												
38.0	7.6	7.6	7.6												
40.0	7.6	7.6	7.6												
42.0	7.6	7.6	7.6	7.6											
44.0	6.7	7.6	7.6	7.6											
46.0	5.6	7.3	7.6	7.6	7.6										
48.0	4.7	6.2	7.6	7.6	7.6										
50.0	3.8	5.2	6.6	7.6	7.6										
55.0		3.1	4.2	5.7	6.7										
60.0			2.3	3.5	4.2										
(°)	61~ 81.5	61~ 81.5	60~ 81.5	64~ 81.5	66~ 81.5	62~ 81.5	62~ 81.5	65~ 81.5	65~ 81.5	68~ 81.5	63~ 81.5	67~ 81.5	67~ 81.5	67~ 81.5	69~ 81.5
標準フック	12.5t					12.5t					12.5t				
フック質量	490kg					490kg					490kg				
標準巻掛本数	1					1					1				

注) カウンタウエイト 72t、アウトリガ張出幅 6.8m

LD性能

4.4m+5.3mラフィングジブ

単位：t

ブーム長さ 作業半径 (m)	13.9m オフセット				18.2m オフセット					22.4m オフセット					26.7m オフセット				
	10°	20°	30°	45°	10°	20°	30°	45°	60°	10°	20°	30°	45°	60°	10°	20°	30°	45°	60°
22.0	10.0																		
24.0	10.0				10.0					10.0					10.0				
26.0	10.0				10.0					10.0					10.0				
28.0	10.0				10.0					10.0					10.0				
30.0	10.0	10.0			10.0					10.0					10.0				
32.0	10.0	9.8			10.0	9.9				10.0	10.0				10.0	10.0			
34.0	9.9	9.5			10.0	9.6				10.0	9.7				10.0	9.8			
36.0	9.6	9.3			9.8	9.4				10.0	9.5				10.0	9.6			
38.0	9.4	9.1	8.8		9.5	9.2	8.8			9.7	9.3				9.9	9.4			
40.0	9.1	8.8	8.6		9.3	9.0	8.7			9.5	9.1	8.7			9.7	9.2	8.8		
42.0	8.9	8.7	8.4		9.1	8.8	8.5			9.3	8.9	8.6			9.4	9.0	8.6		
44.0	8.7	8.5	8.3		8.9	8.6	8.3			9.0	8.7	8.4			9.2	8.8	8.5		
46.0	8.5	8.3	8.1		8.7	8.4	8.2			8.9	8.5	8.3			9.0	8.6	8.3		
48.0	8.3	8.1	8.0	7.8	8.5	8.3	8.1	7.8		8.7	8.4	8.1	7.8		8.5	8.5	8.2		
50.0	8.2	8.0	7.9	7.7	8.3	8.1	7.9	7.7		8.4	8.2	8.0	7.7		7.7	8.3	8.1	7.8	
55.0	7.8	7.7	7.6	7.5	7.4	7.8	7.7	7.5	6.8	6.6	7.4	7.7	7.6	7.2	5.8	6.8	7.7	7.6	7.5
60.0	6.7	7.1	7.5		5.9	6.4	6.9	7.5		5.0	5.8	6.4	7.3		4.1	5.1	5.9	7.0	
65.0	5.5				4.5	5.0	5.4			3.6	4.2	4.8			2.7	3.5	4.2	5.2	
70.0					3.3					2.3	2.8					2.0	2.6		
(°)	29~ 81.5	45~ 81.5	51~ 81.5	67~ 81.5	26~ 81.5	42~ 81.5	47~ 81.5	62~ 81.5	76~ 81.5	33~ 81.5	39~ 81.5	51~ 81.5	65~ 81.5	78~ 81.5	44~ 81.5	44~ 81.5	48~ 81.5	61~ 81.5	79~ 81.5
標準フック	12.5t																		
フック質量	490kg																		
標準巻掛本数	1																		

単位：t

ブーム長さ 作業半径 (m)	30.9m オフセット				35.2m オフセット				39.4m オフセット					43.7m オフセット					
	10°	20°	30°	45°	10°	20°	30°	45°	10°	20°	30°	45°	60°	10°	20°	30°	45°	60°	
26.0	9.7				8.2										5.7				
28.0	9.7				8.2					7.0					5.7				
30.0	9.7				8.2					7.0					5.7				
32.0	9.7				8.2					7.0					5.7				
34.0	9.7	9.7			8.2	8.2				7.0					5.7				
36.0	9.7	9.7			8.2	8.2				7.0	7.0				5.7	5.7			
38.0	9.7	9.5			8.2	8.2				7.0	7.0				5.7	5.7			
40.0	9.7	9.3			8.2	8.2				7.0	7.0				5.7	5.7			
42.0	9.6	9.1	8.7		8.2	8.2	8.2			7.0	7.0	7.0			5.7	5.7			
44.0	9.4	8.9	8.5		8.2	8.2	8.2			7.0	7.0	7.0			5.7	5.7	5.7		
46.0	8.6	8.8	8.4		8.2	8.2	8.2			7.0	7.0	7.0			5.7	5.7	5.7		
48.0	7.7	8.6	8.3		7.3	8.2	8.2			6.9	7.0	7.0			5.7	5.7	5.7		
50.0	6.8	8.1	8.1	7.8	6.4	7.8	8.2			6.0	7.0	7.0			5.7	5.7	5.7		
55.0	4.8	6.1	7.2	7.6	4.3	5.8	7.0	7.6	3.9	5.4	6.8	7.0			3.7	5.3	5.7	5.7	
60.0	3.1	4.2	5.3	6.6	2.6	3.9	5.0	6.4	2.2	3.5	4.8	6.3	7.0			3.4	4.7	5.7	5.7
65.0	1.6	2.6	3.5	4.7		2.2	3.2	4.5			3.0	4.4				2.9	4.4		
70.0			1.9				1.6					2.5					2.5		
(°)	47~ 81.5	53~ 81.5	52~ 81.5	63~ 81.5	54~ 81.5	55~ 81.5	55~ 81.5	65~ 81.5	56~ 81.5	61~ 81.5	61~ 81.5	62~ 81.5	76~ 81.5	61~ 81.5	63~ 81.5	63~ 81.5	64~ 81.5	77~ 81.5	
標準フック	12.5t																		
フック質量	490kg																		
標準巻掛本数	1																		

単位：t

ブーム長さ 作業半径 (m)	47.9m オフセット					52.2m オフセット					56.4m オフセット			
	10°	20°	30°	45°	60°	10°	20°	30°	45°	60°	10°	20°	30°	45°
28.0	4.2													
30.0	4.2					3.0								
32.0	4.2					3.0						2.2		
34.0	4.2					3.0						2.2		
36.0	4.2					3.0						2.2		
38.0	4.2	4.2				3.0	3.0					2.2		
40.0	4.2	4.2				3.0	3.0					2.2	2.2	
42.0	4.2	4.2				3.0	3.0					2.2	2.2	
44.0	4.2	4.2	4.2			3.0	3.0					2.2	2.2	
46.0	4.2	4.2	4.2			3.0	3.0	3.0				2.2	2.2	2.2
48.0	4.2	4.2	4.2			3.0	3.0	3.0				2.2	2.2	2.2
50.0	4.2	4.2	4.2			3.0	3.0	3.0				2.2	2.2	2.2
55.0	3.5	4.2	4.2	4.2			3.0	3.0	3.0			2.2	2.2	2.2
60.0		3.2	4.2	4.2	4.2			3.0	3.0	3.0			2.2	2.2
65.0			2.8	4.2					3.0					2.2
70.0				2.5										
(°)	63~ 81.5	64~ 81.5	65~ 81.5	66~ 81.5	78~ 81.5	67~ 81.5	68~ 81.5	69~ 81.5	71~ 81.5	79~ 81.5	68~ 81.5	69~ 81.5	70~ 81.5	72~ 81.5
標準フック	12.5t													
フック質量	490kg													
標準巻掛本数	1													

注) カウンタウエイト 72t、アウトリガ張出幅 6.8m

LD性能

4.4m + 5.8mラフィングジブ

単位：t

ブーム長さ 作業半径 (m)	13.9m オフセット					18.2m オフセット					22.4m オフセット					26.7m オフセット				
	10°	20°	30°	45°	60°	10°	20°	30°	45°	60°	10°	20°	30°	45°	60°	10°	20°	30°	45°	60°
24.0	8.0					8.0					7.6					7.0				
26.0	8.0					8.0					7.6					7.0				
28.0	8.0					8.0					7.6					7.0				
30.0	8.0					8.0					7.6					7.0				
32.0	8.0	8.0				8.0					7.6					7.0				
34.0	8.0	8.0				8.0	8.0				7.6	7.6				7.0	7.0			
36.0	8.0	7.9				8.0	8.0				7.6	7.6				7.0	7.0			
38.0	7.9	7.7				8.0	7.7				7.6	7.6				7.0	7.0			
40.0	7.7	7.4	7.1			7.8	7.5				7.6	7.6				7.0	7.0			
42.0	7.4	7.2	6.9			7.5	7.3	7.0			7.6	7.4	7.1			7.0	7.0	7.0		
44.0	7.2	7.0	6.7			7.3	7.1	6.8			7.5	7.2	6.9			7.0	7.0	7.0		
46.0	7.1	6.8	6.6			7.2	6.9	6.7			7.3	7.1	6.7			7.0	7.0	6.8		
48.0	6.9	6.6	6.4			7.0	6.8	6.5			7.1	6.9	6.6			7.0	7.0	6.7		
50.0	6.7	6.5	6.3	6.0		6.8	6.6	6.3			6.9	6.7	6.4			7.0	6.8	6.5		
55.0	6.3	6.1	5.9	5.7		6.4	6.2	6.0	5.8		6.5	6.4	6.1	5.8		6.2	6.5	6.2	5.8	
60.0	5.9	5.8	5.7	5.5	5.4	6.1	5.9	5.7	5.6	5.4	5.5	6.0	5.8	5.6	5.4	4.6	5.7	5.9	5.6	5.5
65.0	5.6	5.5	5.5	5.4		5.0	5.5	5.5	5.4		4.0	4.8	5.5	5.4	5.4	3.1	4.1	5.0	5.5	5.4
70.0	4.8	5.1	5.3			3.8	4.3	4.7			2.8	3.5	4.1	4.9		1.9	2.7	3.4	4.4	
75.0						2.7	3.0				1.8	2.2	2.6				1.5	2.0		
(°)	28~ 81.5	35~ 81.5	40~ 81.5	58~ 81.5	74~ 81.5	25~ 81.5	31~ 81.5	46~ 81.5	62~ 81.5	76~ 81.5	32~ 81.5	38~ 81.5	43~ 81.5	57~ 81.5	70~ 81.5	43~ 81.5	43~ 81.5	48~ 81.5	61~ 81.5	72~ 81.5
標準フック	12.5t																			
フック質量	490kg																			
標準巻掛本数	1																			

単位：t

ブーム長さ 作業半径 (m)	30.9m オフセット					35.2m オフセット					39.4m オフセット					43.7m オフセット				
	10°	20°	30°	45°	60°	10°	20°	30°	45°	60°	10°	20°	30°	45°	60°	10°	20°	30°	45°	60°
26.0	6.4																			
28.0	6.4					5.5					4.7					3.8				
30.0	6.4					5.5					4.7					3.8				
32.0	6.4					5.5					4.7					3.8				
34.0	6.4					5.5					4.7					3.8				
36.0	6.4	6.4				5.5	5.5				4.7					3.8				
38.0	6.4	6.4				5.5	5.5				4.7	4.7				3.8	3.8			
40.0	6.4	6.4				5.5	5.5				4.7	4.7				3.8	3.8			
42.0	6.4	6.4				5.5	5.5				4.7	4.7				3.8	3.8			
44.0	6.4	6.4	6.4			5.5	5.5	5.5			4.7	4.7				3.8	3.8			
46.0	6.4	6.4	6.4			5.5	5.5	5.5			4.7	4.7	4.7			3.8	3.8	3.8		
48.0	6.4	6.4	6.4			5.5	5.5	5.5			4.7	4.7	4.7			3.8	3.8	3.8		
50.0	6.4	6.4	6.4			5.5	5.5	5.5			4.7	4.7	4.7			3.8	3.8	3.8		
55.0	5.2	6.4	6.3	5.9		4.8	5.5	5.5	5.5		4.3	4.7	4.7	4.7		3.8	3.8	3.8		
60.0	3.5	4.8	6.0	5.7	5.5	3.1	4.4	5.5	5.5		2.7	4.1	4.7	4.7		3.8	3.8	3.8	3.8	
65.0	2.1	3.2	4.3	5.5	5.4	1.7	2.8	4.0	5.5	5.4		2.5	3.7	4.7	4.7			3.6	3.8	3.8
70.0		1.8	2.7	3.9				2.4	3.8				2.2	3.6	4.7				3.5	3.8
75.0				2.2					2.1					2.0						
(°)	51~ 81.5	52~ 81.5	57~ 81.5	57~ 81.5	74~ 81.5	53~ 81.5	58~ 81.5	59~ 81.5	60~ 81.5	75~ 81.5	59~ 81.5	60~ 81.5	61~ 81.5	62~ 81.5	71~ 81.5	63~ 81.5	65~ 81.5	66~ 81.5	68~ 81.5	72~ 81.5
標準フック	12.5t																			
フック質量	490kg																			
標準巻掛本数	1																			

単位：t

ブーム長さ 作業半径 (m)	47.9m オフセット					52.2m オフセット					56.4m オフセット				
	10°	20°	30°	45°	60°	10°	20°	30°	45°	60°	10°	20°	30°	45°	60°
30.0	3.0					2.3									
32.0	3.0					2.3					1.7				
34.0	3.0					2.3					1.7				
36.0	3.0					2.3					1.7				
38.0	3.0	3.0				2.3					1.7				
40.0	3.0	3.0				2.3	2.3				1.7				
42.0	3.0	3.0				2.3	2.3				1.7	1.7			
44.0	3.0	3.0				2.3	2.3				1.7	1.7			
46.0	3.0	3.0				2.3	2.3				1.7	1.7			
48.0	3.0	3.0	3.0			2.3	2.3	2.3			1.7	1.7			
50.0	3.0	3.0	3.0			2.3	2.3	2.3			1.7	1.7	1.7		
55.0	3.0	3.0	3.0			2.3	2.3	2.3			1.7	1.7			
60.0		3.0	3.0	3.0			2.3	2.3	2.3				1.7	1.7	
65.0			3.0	3.0	3.0			2.3	2.3	2.3				1.7	
70.0				3.0	3.0				2.3	2.3				1.7	1.7
75.0															1.7
(°)	65~ 81.5	66~ 81.5	67~ 81.5	69~ 81.5	74~ 81.5	66~ 81.5	67~ 81.5	69~ 81.5	71~ 81.5	75~ 81.5	69~ 81.5	71~ 81.5	73~ 81.5	72~ 81.5	72~ 81.5
標準フック	12.5t														
フック質量	490kg														
標準巻掛本数	1														

注) カウンタウエイト 72t、アウトリガ張出幅 6.8m

LE性能

4.4m + 13mラフィングジブ

単位：t

ブーム長さ 作業半径 (m)	13.9m					18.2m					22.4m					26.7m				
	オフセット					オフセット					オフセット					オフセット				
	10°	20°	30°	45°	60°	10°	20°	30°	45°	60°	10°	20°	30°	45°	60°	10°	20°	30°	45°	60°
7.0	87.0					78.0														
8.0	87.0	87.0				78.0					65.9									
9.0	87.0	85.9				78.0	75.1				65.9					55.1				
10.0	85.7	81.4	68.0			78.0	73.7				65.9	65.9				55.1				
11.0	73.8	75.5	64.8			72.4	72.4	66.0			65.9	65.9				55.1	55.1			
12.0	64.6	66.2	61.9			63.2	65.2	65.0			62.1	64.3	65.6			55.1	55.1			
14.0	51.0	52.4	53.7	48.0	35.7	49.7	51.3	52.8	50.1		48.6	50.4	52.1	52.3		47.7	49.7	51.5		
16.0	41.7	42.8	43.8	45.1	34.5	40.4	41.7	42.9	44.4	36.9	39.3	40.8	42.2	43.9	39.3	38.4	40.1	41.6	43.5	
18.0	34.8	35.7	36.5	37.5	33.6	33.5	34.6	35.5	36.8	36.0	32.5	33.7	34.8	36.3	37.3	31.6	33.0	34.2	35.8	37.0
20.0	29.5	30.2	30.9	31.6		28.2	29.1	29.9	30.9	31.5	27.2	28.3	29.2	30.4	31.1	26.4	27.5	28.6	29.9	30.8
22.0	25.4	25.9	26.4	26.9		24.1	24.8	25.5	26.2		23.1	24.0	24.7	25.7	26.2	22.2	23.2	24.1	25.2	25.9
24.0	22.0	22.4	22.8			20.8	21.3	21.8	22.4		19.7	20.5	21.1	21.8		18.9	19.7	20.5	21.4	21.9
26.0	19.3	19.5	19.7			18.0	18.5	18.8	19.2		17.0	17.6	18.1	18.7		16.1	16.9	17.5	18.2	
28.0	17.0	17.1				15.7	16.0	16.3			14.7	15.2	15.6	16.0		13.8	14.4	15.0	15.5	
30.0						13.7	13.9	14.1			12.7	13.1	13.4			11.8	12.4	12.8	13.2	
32.0						12.0	12.1				11.0	11.3	11.5			10.1	10.6	10.9		
34.0											9.5	9.7				8.7	9.0	9.3		
36.0											8.2					7.4	7.6	7.8		
38.0																	6.2			
(°)	22~ 81.5	24~ 81.5	36~ 81.5	54~ 81.5	68~ 81.5	21~ 81.5	23~ 81.5	34~ 81.5	49~ 81.5	67~ 81.5	21~ 81.5	31~ 81.5	39~ 81.5	52~ 81.5	67~ 81.5	21~ 81.5	30~ 81.5	37~ 81.5	53~ 81.5	66~ 81.5
標準フック	180t					80t					80t					80t				
フック質量	2100kg					1360kg					1360kg					1360kg				
標準巻掛本数	8					7					6					5				

注) カウンタウエイト 52t、アウトリガ張出幅 8.7m 又は
カウンタウエイト 52t、アウトリガ張出幅 8.0m

LE性能

4.4m + 13mラフィングジブ

単位：t

ブーム長さ 作業半径 (m)	30.9m					35.2m					39.4m			43.7m			47.9m			52.2m		56.4m	
	オフセット					オフセット					オフセット			オフセット			オフセット			オフセット		オフセット	
	10°	20°	30°	45°	60°	20°	30°	45°	60°	30°	45°	60°	30°	45°	60°	30°	45°	60°	45°	60°	45°	60°	
10.0	47.4																						
11.0	47.4																						
12.0	47.4	47.4																					
14.0	46.4	47.4	47.4			38.1	38.1																
16.0	37.2	39.0	40.7	42.8		38.1	38.1			29.6													
18.0	30.4	31.9	33.3	35.1	36.4	31.9	33.4	35.2	30.8	29.6	29.6												
20.0	25.2	26.5	27.7	29.2	30.2	26.5	27.7	29.3	30.4	27.8	29.4	29.6	23.8	23.8	23.8								
22.0	21.1	22.2	23.2	24.5	25.3	22.2	23.3	24.6	25.5	23.4	24.7	25.6	23.5	23.8	23.8	19.2	19.2	19.2	15.4	15.4			
24.0	17.7	18.7	19.6	20.6	21.3	18.7	19.7	20.8	21.5	19.7	20.9	21.6	19.9	21.0	21.8	19.2	19.2	19.2	15.4	15.4	12.4	12.4	
26.0	15.0	15.8	16.6	17.5	17.9	15.9	16.7	17.6	18.1	16.7	17.7	18.3	16.9	17.9	18.5	16.9	18.0	18.7	15.4	15.4	12.4	12.4	
28.0	12.7	13.4	14.1	14.8		13.4	14.1	14.9	15.3	14.2	15.1	15.5	14.3	15.2	15.7	14.4	15.3	15.9	15.4	15.4	12.4	12.4	
30.0	10.7	11.4	11.9	12.5		11.4	12.0	12.6		12.1	12.8	13.1	12.2	13.0	13.4	12.3	13.1	13.5	13.3	13.8	12.4	12.4	
32.0	9.0	9.6	10.0	10.5		9.6	10.1	10.6		10.2	10.8		10.3	11.0	11.3	10.4	11.1	11.5	11.3	11.7	11.5	11.9	
34.0		8.0	8.4	8.7			8.5	8.9			9.1			9.3			9.4		9.6	10.0	9.8	10.2	
36.0			6.9					7.4			7.5			7.8			7.9		8.1		8.3	8.6	
(°)	33~ 81.5	29~ 81.5	36~ 81.5	50~ 81.5	66~ 81.5	38~ 81.5	39~ 81.5	51~ 81.5	65~ 81.5	45~ 81.5	53~ 81.5	65~ 81.5	49~ 81.5	50~ 81.5	65~ 81.5	53~ 81.5	54~ 81.5	67~ 81.5	57~ 81.5	66~ 81.5	60~ 81.5	66~ 81.5	
標準フック	80t					80t					80t			25t									
フック質量	1360kg					1360kg					1360kg			1140kg									
標準巻掛本数	5					4					3			3									

注) カウンタウエイト 52t、アウトリガ張出幅 8.7m 又は
カウンタウエイト 52t、アウトリガ張出幅 8.0m

LE性能

4.4m+22mラフィングジブ

単位：t

ブーム長さ 作業半径 (m)	13.9m					18.2m					22.4m					26.7m				
	オフセット					オフセット					オフセット					オフセット				
	10°	20°	30°	45°	60°	10°	20°	30°	45°	60°	10°	20°	30°	45°	60°	10°	20°	30°	45°	60°
9.0	56.1																			
10.0	54.8					52.4														
11.0	53.6					52.4					46.8									
12.0	52.4					52.4					46.8						39.3			
14.0	50.2	47.2				51.4	47.9				46.8	46.8					39.3			
16.0	44.1	45.6	40.2			43.0	44.9				41.9	44.0					39.3	39.3		
18.0	37.0	38.5	37.3			36.0	37.7	39.0			34.9	36.8	38.4				34.1	36.2	38.0	
20.0	31.7	32.9	34.0	29.2		30.6	32.0	33.4			29.5	31.2	32.8				28.7	30.6	32.3	
22.0	27.4	28.5	29.5	27.7		26.3	27.6	28.8	29.6		25.2	26.7	28.1	29.8			24.4	26.1	27.7	29.5
24.0	24.0	24.9	25.7	26.5	20.5	22.9	24.0	25.0	26.5	21.9	21.8	23.1	24.3	26.0	22.9		21.0	22.5	23.8	25.7
26.0	21.1	21.9	22.6	23.7	19.9	20.0	21.0	21.9	23.1	21.3	19.0	20.1	21.2	22.6	22.4		18.2	19.4	20.6	22.3
28.0	18.7	19.4	20.0	20.8	19.5	17.6	18.5	19.2	20.3	20.9	16.6	17.6	18.5	19.7	20.7		15.8	16.9	18.0	19.4
30.0	16.7	17.2	17.8	18.4		15.6	16.3	17.0	17.8	18.4	14.5	15.4	16.2	17.3	18.0		13.7	14.7	15.7	16.9
32.0	15.0	15.4	15.8	16.2		13.8	14.4	15.0	15.7		12.8	13.6	14.3	15.1	15.7		12.0	12.9	13.7	14.7
34.0	13.4	13.8	14.1			12.3	12.8	13.3	13.8		11.3	11.9	12.5	13.3			10.5	11.2	12.0	12.9
36.0	12.1	12.3				11.0	11.4	11.7			9.9	10.5	11.0	11.6			9.1	9.8	10.4	11.2
38.0	10.9					9.8	10.1	10.3			8.7	9.2	9.6	10.0			7.9	8.5	9.1	9.7
40.0						8.7	8.9				7.7	8.1	8.4				6.9	7.4	7.8	8.3
42.0						7.8					6.8	7.1	7.3				5.8	6.4	6.7	
44.0											5.9	6.1					4.8	5.3	5.6	
46.0											4.9						3.8	4.2	4.4	
48.0																	2.9	3.2		
(°)	13~81.5	29~81.5	40~81.5	50~81.5	65~81.5	14~81.5	28~81.5	38~81.5	52~81.5	65~81.5	15~81.5	27~81.5	36~81.5	49~81.5	64~81.5	24~81.5	26~81.5	34~81.5	51~81.5	68~81.5
標準フック	80t					80t					80t					80t				
フック質量	1360kg					1360kg					1360kg					1360kg				
標準巻掛本数	6					5					4					4				

単位：t

ブーム長さ 作業半径 (m)	30.9m					35.2m					39.4m					43.7m				
	オフセット					オフセット					オフセット					オフセット				
	10°	20°	30°	45°	60°	10°	20°	30°	45°	60°	10°	20°	30°	45°	60°	10°	20°	30°	45°	60°
14.0	33.1					26.1					21.8									
16.0	33.1	33.1				26.1					21.8						16.9			
18.0	33.1	33.1				26.1	26.1				21.8	21.8					16.9	16.9		
20.0	27.8	29.8	31.8			26.1	26.1	26.1			21.8	21.8					16.9	16.9		
22.0	23.5	25.3	27.1			23.2	25.1	26.1			21.8	21.8	21.8				16.9	16.9	16.9	
24.0	20.1	21.7	23.2	25.3		19.8	21.5	23.1	25.2		19.7	21.5	21.8				16.9	16.9	16.9	
26.0	17.2	18.7	20.0	21.8	23.2	16.9	18.5	19.9	21.7		16.9	18.4	19.9	21.8			16.8	16.9	16.9	16.9
28.0	14.8	16.1	17.3	18.9	20.1	14.6	15.9	17.2	18.8	20.1	14.5	15.9	17.2	18.9	20.2		14.5	15.9	16.9	16.9
30.0	12.8	14.0	15.0	16.4	17.4	12.5	13.7	14.9	16.3	17.4	12.5	13.7	14.9	16.4	17.5		12.4	13.7	14.9	16.5
32.0	11.1	12.1	13.0	14.3	15.1	10.8	11.9	12.9	14.2	15.1	10.7	11.9	12.9	14.3	15.2		10.7	11.8	12.9	14.3
34.0	9.5	10.5	11.3	12.3	13.0	9.3	10.2	11.1	12.3	13.0	9.2	10.2	11.2	12.4	13.2		9.1	10.2	11.2	12.4
36.0	8.2	9.0	9.8	10.7		7.9	8.8	9.6	10.6	11.2	7.8	8.8	9.6	10.7	11.4		7.8	8.8	9.7	10.8
38.0	7.0	7.7	8.4	9.1		6.7	7.5	8.3	9.1		6.6	7.5	8.3	9.2	9.7		6.5	7.5	8.3	9.3
40.0	5.7	6.6	7.2	7.8		5.4	6.4	7.0	7.8		5.2	6.3	7.0	7.9			5.2	6.3	7.1	8.0
42.0	4.6	5.3	6.0	6.5		4.2	5.1	5.8	6.5			5.0	5.9	6.6				5.0	5.9	6.8
44.0	3.5	4.2	4.7				3.9	4.6	5.3			3.9	4.6	5.4					4.7	5.6
46.0		3.1	3.5						3.5	4.0				3.5	4.1				3.6	4.3
48.0															3.0					3.2
(°)	37~81.5	40~81.5	38~81.5	52~81.5	67~81.5	46~81.5	46~81.5	44~81.5	50~81.5	67~81.5	50~81.5	50~81.5	49~81.5	61~81.5	66~81.5	53~81.5	53~81.5	55~81.5	55~81.5	66~81.5
標準フック	80t					80t					25t					25t				
フック質量	1360kg					1360kg					1140kg					1140kg				
標準巻掛本数	3					3					2					2				

単位：t

ブーム長さ 作業半径 (m)	47.9m					52.2m					56.4			
	オフセット					オフセット					オフセット			
	10°	20°	30°	45°	60°	10°	20°	30°	45°	60°	20°	30°	45°	60°
18.0	13.2					10.7	10.7							
20.0	13.2	13.2				10.7	10.7							
22.0	13.2	13.2	13.2			10.7	10.7				8.6			
24.0	13.2	13.2	13.2			10.7	10.7	10.7			8.6			
26.0	13.2	13.2	13.2	13.2		10.7	10.7	10.7			8.6	8.6		
28.0	13.2	13.2	13.2	13.2		10.7	10.7	10.7	10.7		8.6	8.6		
30.0	12.4	13.2	13.2	13.2	13.2	10.7	10.7	10.7	10.7	10.7	8.6	8.6	8.6	
32.0	10.6	11.8	12.9	13.2	13.2	10.7	10.7	10.7	10.7	10.7	8.6	8.6	8.6	8.6
34.0	9.1	10.2	11.2	12.5	13.2	9.1	10.3	10.7	10.7	10.7	8.6	8.6	8.6	8.6
36.0	7.8	8.8	9.7	10.8	11.6	7.8	8.8	9.7	10.7	10.7	8.6	8.6	8.6	8.6
38.0	6.5	7.5	8.3	9.3	10.0	6.5	7.6	8.4	9.5	10.1	7.6	8.4	8.6	8.6
40.0		6.3	7.1	8.0	8.6		6.4	7.2	8.1	8.7	6.4	7.2	8.2	8.6
42.0		5.0	5.9	6.8	7.3		5.1	6.1	7.0	7.5		6.2	7.1	7.6
44.0			4.7	5.7				4.9	5.9	6.3		5.0	6.0	6.5
46.0				4.5					4.7				4.8	5.3
48.0				3.3					3.6					
(°)	57~81.5	58~81.5	58~81.5	58~81.5	66~81.5	59~81.5	60~81.5	60~81.5	60~81.5	65~81.5	63~81.5	64~81.5	64~81.5	65~81.5
標準フック	25t					25t					25t			
フック質量	1140kg					1140kg					1140kg			
標準巻掛本数	2					2					2			

注) カウンタウエイト 52t、アウトリガ張出幅 8.7m 又は
カウンタウエイト 52t、アウトリガ張出幅 8.0m

LE性能

4.4m+31mラフィングジブ

単位：t

ブーム長さ 作業半径 (m)	13.9m オフセット					18.2m オフセット					22.4m オフセット					26.7m オフセット				
	10°	20°	30°	45°	60°	10°	20°	30°	45°	60°	10°	20°	30°	45°	60°	10°	20°	30°	45°	60°
12.0	38.0																			
14.0	38.0					34.5					30.4					27.2				
16.0	36.4					34.5					30.4					27.2				
18.0	34.3	32.3				34.5	32.7				30.4					27.2				
20.0	32.4	30.7				32.2	31.1				30.4	30.4				27.2	27.2			
22.0	28.7	29.2	27.8			27.9	29.5	28.0			26.9	28.8				26.0	27.2			
24.0	25.2	26.5	26.2			24.3	25.8	26.8			23.4	25.1	26.5			22.5	24.4	26.1		
26.0	22.3	23.4	24.4			21.4	22.7	24.0			20.5	22.0	23.5			19.6	21.3	23.0		
28.0	19.9	20.9	21.8	19.5		19.0	20.2	21.3	21.1		18.0	19.4	20.7			17.2	18.7	20.2		
30.0	17.8	18.7	19.5	18.6		16.9	17.9	19.0	20.2		15.9	17.2	18.4	19.9		15.1	16.5	17.8	19.6	
32.0	16.0	16.8	17.6	17.8	13.6	15.1	16.0	17.0	18.3	14.8	14.1	15.3	16.3	17.9		13.3	14.5	15.8	17.5	
34.0	14.5	15.1	15.8	16.8	13.2	13.5	14.4	15.2	16.4	14.4	12.6	13.6	14.6	15.9	15.1	11.7	12.9	14.0	15.5	15.7
36.0	13.1	13.7	14.3	15.1	12.9	12.1	12.9	13.6	14.7	14.0	11.2	12.1	13.0	14.2	14.8	10.3	11.4	12.4	13.8	14.9
38.0	11.9	12.4	12.9	13.6		10.9	11.6	12.2	13.1	13.7	10.0	10.8	11.6	12.6	13.4	9.1	10.1	11.0	12.2	13.1
40.0	10.8	11.2	11.7	12.2		9.8	10.4	11.0	11.7		8.9	9.6	10.3	11.2	11.9	8.0	8.9	9.7	10.8	11.6
42.0	9.8	10.2	10.5			8.9	9.4	9.8	10.4		7.9	8.6	9.2	10.0		7.1	7.8	8.6	9.5	10.1
44.0	9.0	9.2	9.5			8.0	8.4	8.8	9.2		7.0	7.6	8.1	8.8		6.2	6.9	7.5	8.3	
46.0	8.2	8.3				7.2	7.5	7.8			6.2	6.7	7.2	7.7		5.3	6.0	6.6	7.3	
48.0						6.4	6.7	6.9			5.5	5.9	6.3			4.4	5.2	5.7	6.3	
50.0						5.8	5.9				4.7	5.2	5.5			3.6	4.2	4.8		
55.0											2.9						2.5			
(°)	20~ 81.5	24~ 81.5	36~ 81.5	54~ 81.5	68~ 81.5	20~ 81.5	23~ 81.5	34~ 81.5	49~ 81.5	67~ 81.5	15~ 81.5	36~ 81.5	39~ 81.5	51~ 81.5	66~ 81.5	39~ 81.5	43~ 81.5	34~ 81.5	53~ 81.5	66~ 81.5
標準フック	80t					80t					80t									
フック質量	1360kg					1360kg					1360kg									
標準巻掛本数	4					3					3									

単位：t

ブーム長さ 作業半径 (m)	30.9m オフセット					35.2m オフセット					39.4m オフセット					43.7m オフセット				
	10°	20°	30°	45°	60°	10°	20°	30°	45°	60°	10°	20°	30°	45°	60°	10°	20°	30°	45°	60°
16.0	24.3					19.6														
18.0	24.3					19.6					15.8									
20.0	24.3	24.3				19.6					15.8									
22.0	24.3	24.3				19.6	19.6				15.8	15.8								
24.0	21.5	23.6				19.6	19.6				15.8	15.8								
26.0	18.6	20.5	22.4			18.4	19.6	19.6			15.8	15.8	15.8							
28.0	16.1	17.9	19.6			16.0	17.8	19.6			15.7	15.8	15.8							
30.0	14.1	15.7	17.2	19.2		13.9	15.6	17.2			13.6	15.3	15.8							
32.0	12.3	13.7	15.1	17.0		12.1	13.6	15.1	17.1		11.8	13.4	14.9	15.8						
34.0	10.7	12.0	13.3	15.0	16.2	10.6	11.9	13.3	15.1		10.3	11.7	13.1	15.0						
36.0	9.3	10.5	11.7	13.3	14.5	9.2	10.5	11.7	13.3	14.6	8.9	10.2	11.5	13.2	14.5					
38.0	8.1	9.2	10.3	11.7	12.8	8.0	9.1	10.2	11.7	12.8	7.7	8.9	10.1	11.6	12.8					
40.0	7.0	8.0	9.0	10.3	11.2	6.9	7.9	9.0	10.3	11.3	6.6	7.7	8.8	10.2	11.2					
42.0	6.1	7.0	7.8	9.0	9.7	5.8	6.9	7.8	9.0	9.8	5.4	6.6	7.6	8.9	9.8					
44.0	5.0	6.0	6.8	7.8	8.4	4.7	5.9	6.8	7.8	8.5	4.3	5.6	6.6	7.7	8.5					
46.0	4.0	5.0	5.8	6.7		3.7	4.9	5.8	6.7	7.3	3.4	4.6	5.6	6.7	7.3					
48.0	3.1	4.0	4.9	5.7		2.8	3.9	4.8	5.8			3.6	4.6	5.7	6.2					
50.0	2.3	3.1	3.8	4.7			2.9	3.8	4.7				3.6	4.7						
55.0									2.1											
(°)	44~ 81.5	47~ 81.5	51~ 81.5	54~ 81.5	65~ 81.5	50~ 81.5	51~ 81.5	54~ 81.5	50~ 81.5	65~ 81.5	55~ 81.5	56~ 81.5	57~ 81.5	60~ 81.5	65~ 81.5	59~ 81.5	59~ 81.5	59~ 81.5	63~ 81.5	65~ 81.5
標準フック	25t					25t					25t									
フック質量	1140kg					1140kg					1140kg									
標準巻掛本数	3					2					2									

単位：t

ブーム長さ 作業半径 (m)	47.9m オフセット					52.2m オフセット					56.4m オフセット				
	10°	20°	30°	45°	60°	10°	20°	30°	45°	60°	10°	20°	30°	45°	60°
20.0	9.8					7.5									
22.0	9.8					7.5					6.1				
24.0	9.8	9.8				7.5	7.5				6.1				
26.0	9.8	9.8				7.5	7.5				6.1	6.1			
28.0	9.8	9.8	9.8			7.5	7.5				6.1	6.1			
30.0	9.8	9.8	9.8			7.5	7.5	7.5			6.1	6.1	6.1		
32.0	9.8	9.8	9.8			7.5	7.5	7.5			6.1	6.1	6.1		
34.0	9.8	9.8	9.8	9.8		7.5	7.5	7.5			6.1	6.1	6.1		
36.0	8.7	9.8	9.8	9.8		7.5	7.5	7.5			6.1	6.1	6.1	6.1	
38.0	7.4	8.7	9.8	9.8	9.8	7.4	7.5	7.5	7.5	7.5	6.1	6.1	6.1	6.1	
40.0	6.3	7.6	8.7	9.8	9.8	6.3	7.5	7.5	7.5	7.5	6.1	6.1	6.1	6.1	6.1
42.0	5.1	6.5	7.5	8.9	9.8	5.1	6.5	7.5	7.5	7.5		6.1	6.1	6.1	6.1
44.0	4.1	5.4	6.5	7.7	8.6		5.4	6.5	7.5	7.5		5.4	6.1	6.1	6.1
46.0		4.4	5.5	6.7	7.5		4.4	5.6	6.7	7.5			5.6	6.1	6.1
48.0			4.5	5.7	6.4			4.5	5.8	6.5				5.8	6.1
50.0				4.7	5.4				4.8	5.5				4.9	5.6
(°)	61~ 81.5	62~ 81.5	63~ 81.5	65~ 81.5	67~ 81.5	64~ 81.5	64~ 81.5	65~ 81.5	67~ 81.5	68~ 81.5	67~ 81.5	67~ 81.5	68~ 81.5	68~ 81.5	70~ 81.5
標準フック	25t					25t					25t				
フック質量	1140kg					1140kg					1140kg				
標準巻掛本数	2					2					2				

注)カウンタウエイト 52t、アウトリガ張出幅 8.7m 又は
カウンタウエイト 52t、アウトリガ張出幅 8.0m

LE性能

4.4m+40mラフィングジブ

単位：t

ブーム長さ 作業半径 (m)	13.9m					18.2m					22.4m					26.7m				
	オフセット					オフセット					オフセット					オフセット				
	10°	20°	30°	45°	60°	10°	20°	30°	45°	60°	10°	20°	30°	45°	60°	10°	20°	30°	45°	60°
16.0	23.7					21.1														
18.0	23.7					21.1					19.0								17.9	
20.0	23.7					21.1					19.0								17.9	
22.0	23.7	22.4				21.1	21.1				19.0								17.9	
24.0	22.6	21.2				21.1	21.1				19.0	19.0							17.9	17.9
26.0	21.3	20.0				21.1	20.3				19.0	19.0							17.9	17.9
28.0	20.2	19.0	17.8			19.8	19.3	17.9			19.0	19.0							17.9	17.9
30.0	18.5	18.1	16.8			17.7	18.4	17.0			16.9	18.4	17.4						16.1	17.8
32.0	16.7	17.1	15.9			15.9	17.1	16.1			15.0	16.4	16.5						14.2	15.8
34.0	15.1	16.0	15.1	13.6		14.3	15.4	15.3			13.4	14.7	15.7						12.6	14.1
36.0	13.7	14.5	14.3	13.0		12.9	13.9	14.6	13.0		12.0	13.2	14.4	13.2					11.2	12.6
38.0	12.5	13.2	13.6	12.4		11.7	12.6	13.5	12.5		10.8	11.9	12.9	12.7					10.0	11.2
40.0	11.4	12.0	12.7	11.9	9.4	10.5	11.4	12.2	12.0	10.3	9.7	10.7	11.6	12.3					8.9	10.0
42.0	10.4	11.0	11.6	11.5	9.1	9.6	10.3	11.1	11.6	10.0	8.7	9.6	10.5	11.8	10.6				7.9	8.9
44.0	9.5	10.0	10.6	11.1	8.8	8.7	9.3	10.0	11.0	9.8	7.8	8.6	9.4	10.6	10.3				7.0	8.0
46.0	8.7	9.2	9.6	10.3	8.6	7.8	8.5	9.1	9.9	9.6	7.0	7.7	8.5	9.5	10.1				6.2	7.1
48.0	8.0	8.4	8.8	9.3		7.1	7.6	8.2	8.9	9.4	6.2	6.9	7.6	8.5	9.2				5.4	6.2
50.0	7.3	7.6	8.0	8.4		6.4	6.9	7.4	8.0		5.5	6.2	6.8	7.6	8.1				4.6	5.5
55.0	5.8	6.0				4.9	5.2	5.5			3.9	4.5	5.0	5.5					2.8	3.6
60.0						3.5					2.4	2.7	3.1							2.4
(°)	19~ 81.5	24~ 81.5	45~ 81.5	50~ 81.5	65~ 81.5	14~ 81.5	36~ 81.5	40~ 81.5	57~ 81.5	65~ 81.5	28~ 81.5	33~ 81.5	36~ 81.5	51~ 81.5	64~ 81.5	43~ 81.5	48~ 81.5	43~ 81.5	56~ 81.5	68~ 81.5
標準フック	25t					25t					25t					25t				
フック質量	1140kg					1140kg					1140kg					1140kg				
標準巻掛本数	3					3					2					2				

単位：t

ブーム長さ 作業半径 (m)	30.9m					35.2m					39.4m					43.7m				
	オフセット					オフセット					オフセット					オフセット				
	10°	20°	30°	45°	60°	10°	20°	30°	45°	60°	10°	20°	30°	45°	60°	10°	20°	30°	45°	60°
18.0	16.9																			
20.0	16.9					14.3														
22.0	16.9					14.3													10.0	
24.0	16.9					14.3													10.0	
26.0	16.9	16.9				14.3	14.3												10.0	
28.0	16.9	16.9				14.3	14.3												10.0	10.0
30.0	15.1	16.9	16.9			14.3	14.3												10.0	10.0
32.0	13.3	15.1	16.8			13.0	14.3	14.3											10.0	10.0
34.0	11.7	13.4	15.0			11.4	13.1	14.3											10.0	10.0
36.0	10.3	11.8	13.3			10.0	11.6	13.1											9.8	10.0
38.0	9.1	10.5	11.8	13.1		8.7	10.2	11.6	13.2										8.6	10.0
40.0	8.0	9.3	10.5	12.3		7.6	9.0	10.3	12.2										7.4	8.9
42.0	7.0	8.2	9.3	11.0		6.6	7.9	9.1	10.8										6.4	7.8
44.0	6.1	7.2	8.3	9.8	10.7	5.7	6.9	8.0	9.6	10.8	5.6	6.9	8.1	9.8					5.4	6.8
46.0	5.2	6.3	7.3	8.7	9.8	4.7	6.0	7.1	8.5	9.7	4.6	6.0	7.1	8.7	9.9				4.4	5.9
48.0	4.3	5.5	6.4	7.6	8.6	3.8	5.2	6.2	7.5	8.5	3.7	5.1	6.2	7.6	8.7				3.5	5.0
50.0	3.4	4.6	5.6	6.7	7.5	3.0	4.2	5.3	6.6	7.5	2.8	4.2	5.4	6.7	7.7				4.1	5.3
55.0		2.6	3.4	4.6				3.2	4.4	5.1		2.1	3.2	4.6	5.3					3.1
60.0				2.3										2.3						2.4
(°)	52~ 81.5	51~ 81.5	55~ 81.5	52~ 81.5	70~ 81.5	55~ 81.5	59~ 81.5	58~ 81.5	62~ 81.5	65~ 81.5	57~ 81.5	57~ 81.5	60~ 81.5	59~ 81.5	68~ 81.5	61~ 81.5	63~ 81.5	62~ 81.5	62~ 81.5	70~ 81.5
標準フック	25t					25t					12.5t					12.5t				
フック質量	1140kg					1140kg					490kg					490kg				
標準巻掛本数	2					2					1					1				

単位：t

ブーム長さ 作業半径 (m)	47.9m					52.2m					56.4m				
	オフセット					オフセット					オフセット				
	10°	20°	30°	45°	60°	10°	20°	30°	45°	60°	10°	20°	30°	45°	60°
22.0	7.6														
24.0	7.6					5.5									
26.0	7.6					5.5									
28.0	7.6	7.6				5.5									
30.0	7.6	7.6				5.5	5.5								
32.0	7.6	7.6				5.5	5.5								
34.0	7.6	7.6	7.6			5.5	5.5								
36.0	7.6	7.6	7.6			5.5	5.5	5.5							
38.0	7.6	7.6	7.6			5.5	5.5	5.5							
40.0	7.3	7.6	7.6			5.5	5.5	5.5							
42.0	6.3	7.6	7.6	7.6		5.5	5.5	5.5	5.5						
44.0	5.2	6.7	7.6	7.6		5.1	5.5	5.5	5.5						
46.0	4.2	5.8	7.0	7.6	7.6	4.1	5.5	5.5	5.5						
48.0		4.9	6.1	7.6	7.6		4.8	5.5	5.5	5.5					
50.0		3.9	5.3	6.6	7.6		3.9	5.2	5.5	5.5					
55.0			3.0	4.5	5.4			4.6	5.5						
60.0					3.1				3.3						
(°)	64~ 81.5	64~ 81.5	64~ 81.5	68~ 81.5	66~ 81.5	65~ 81.5	66~ 81.5	69~ 81.5	70~ 81.5	68~ 81.5	67~ 81.5	68~ 81.5	70~ 81.5	71~ 81.5	69~ 81.5
標準フック	12.5t					12.5t					12.5t				
フック質量	490kg					490kg					490kg				
標準巻掛本数	1					1					1				

注)カウンタウエイト 52t、アウトリガ張出幅 8.7m 又は
カウンタウエイト 52t、アウトリガ張出幅 8.0m

LE性能

4.4m + 5.3mラフィングジブ

単位：t

ブーム長さ 作業半径 (m)	13.9m				18.2m					22.4m					26.7m				
	オフセット				オフセット					オフセット					オフセット				
	10°	20°	30°	45°	10°	20°	30°	45°	60°	10°	20°	30°	45°	60°	10°	20°	30°	45°	60°
22.0	10.0																		
24.0	10.0				10.0										10.0				
26.0	10.0				10.0										10.0				
28.0	10.0				10.0										10.0				
30.0	10.0	10.0			10.0										10.0				
32.0	10.0	9.8			10.0	9.9								10.0	10.0				
34.0	9.9	9.5			10.0	9.6								10.0	9.7				
36.0	9.6	9.3			9.8	9.4								10.0	9.5				
38.0	9.4	9.1	8.8		9.5	9.2	8.8							9.7	9.3				
40.0	9.1	8.8	8.6		9.3	9.0	8.7							9.5	9.1	8.7			
42.0	8.9	8.7	8.4		9.1	8.8	8.5							9.3	8.9	8.6			
44.0	8.7	8.5	8.3		8.9	8.6	8.3							9.0	8.7	8.4			
46.0	8.5	8.3	8.1		8.7	8.4	8.2							8.4	8.5	8.3			
48.0	8.3	8.1	8.0	7.8	8.4	8.3	8.1	7.8						7.6	8.4	8.1	7.8		
50.0	8.2	8.0	7.9	7.7	7.6	8.1	7.9	7.7						6.9	7.8	8.0	7.7		
55.0	6.9	7.3	7.6	7.5	6.1	6.7	7.3	7.5	6.8					5.3	6.1	6.8	7.6	7.2	
60.0	5.6	5.9	6.3		4.8	5.3	5.8	6.4						4.0	4.6	5.3	6.1		
65.0	4.4				3.6	4.0	4.4							2.6	3.2	3.9			
70.0					2.3									1.9					
(°)	29~ 81.5	45~ 81.5	51~ 81.5	67~ 81.5	26~ 81.5	42~ 81.5	47~ 81.5	62~ 81.5	76~ 81.5	40~ 81.5	39~ 81.5	51~ 81.5	65~ 81.5	78~ 81.5	44~ 81.5	50~ 81.5	48~ 81.5	61~ 81.5	79~ 81.5
標準フック	12.5t																		
フック質量	490kg																		
標準巻掛本数	1																		

単位：t

ブーム長さ 作業半径 (m)	30.9m				35.2m				39.4m					43.7m					
	オフセット				オフセット				オフセット					オフセット					
	10°	20°	30°	45°	10°	20°	30°	45°	10°	20°	30°	45°	60°	10°	20°	30°	45°	60°	
26.0	9.7				8.2														
28.0	9.7				8.2					7.0								5.7	
30.0	9.7				8.2					7.0								5.7	
32.0	9.7				8.2					7.0								5.7	
34.0	9.7	9.7			8.2	8.2				7.0								5.7	
36.0	9.7	9.7			8.2	8.2				7.0	7.0							5.7	5.7
38.0	9.7	9.5			8.2	8.2				7.0	7.0							5.7	5.7
40.0	9.7	9.3			8.2	8.2				7.0	7.0							5.7	5.7
42.0	8.8	9.1	8.7		8.2	8.2	8.2			7.0	7.0	7.0						5.7	5.7
44.0	7.8	8.9	8.5		7.5	8.2	8.2			7.0	7.0	7.0						5.7	5.7
46.0	7.0	8.3	8.4		6.6	8.1	8.2			6.3	7.0	7.0						5.7	5.7
48.0	6.2	7.4	8.3		5.8	7.2	8.2			5.5	6.9	7.0						5.4	5.7
50.0	5.4	6.6	7.8	7.8	5.1	6.4	7.6			4.7	6.1	7.0						4.5	5.7
55.0	3.6	4.9	5.9	7.3	3.2	4.6	5.7	7.1		2.8	4.3	5.5	7.0					4.1	5.4
60.0	2.0	3.1	4.2	5.4		2.8	4.0	5.3				3.7	5.2	6.2				3.6	5.1
65.0		1.6	2.5	3.7			2.2	3.6					3.4						3.4
(°)	52~ 81.5	53~ 81.5	57~ 81.5	63~ 81.5	58~ 81.5	59~ 81.5	60~ 81.5	65~ 81.5	60~ 81.5	65~ 81.5	66~ 81.5	67~ 81.5	76~ 81.5	65~ 81.5	66~ 81.5	67~ 81.5	69~ 81.5	77~ 81.5	
標準フック	12.5t																		
フック質量	490kg																		
標準巻掛本数	1																		

単位：t

ブーム長さ 作業半径 (m)	47.9m					52.2m					56.4m			
	オフセット					オフセット					オフセット			
	10°	20°	30°	45°	60°	10°	20°	30°	45°	60°	10°	20°	30°	45°
28.0	4.2													
30.0	4.2					3.0								
32.0	4.2					3.0						2.2		
34.0	4.2					3.0						2.2		
36.0	4.2					3.0						2.2		
38.0	4.2	4.2				3.0	3.0					2.2		
40.0	4.2	4.2				3.0	3.0					2.2	2.2	
42.0	4.2	4.2				3.0	3.0					2.2	2.2	
44.0	4.2	4.2	4.2			3.0	3.0					2.2	2.2	
46.0	4.2	4.2	4.2			3.0	3.0	3.0				2.2	2.2	2.2
48.0	4.2	4.2	4.2			3.0	3.0	3.0				2.2	2.2	
50.0	4.2	4.2	4.2				3.0	3.0				2.2	2.2	
55.0		3.9	4.2	4.2				3.0	3.0				2.2	2.2
60.0			3.5	4.2	4.2				3.0	3.0				2.2
65.0				3.3					3.0					
(°)	66~ 81.5	67~ 81.5	68~ 81.5	70~ 81.5	78~ 81.5	68~ 81.5	71~ 81.5	73~ 81.5	71~ 81.5	79~ 81.5	70~ 81.5	72~ 81.5	73~ 81.5	75~ 81.5
標準フック	12.5t													
フック質量	490kg													
標準巻掛本数	1													

注) カウンタウエイト 52t、アウトリガ張出幅 8.7m 又は
カウンタウエイト 52t、アウトリガ張出幅 8.0m

LE性能

4.4m+5.8mラフィングジブ

単位：t

ブーム長さ 作業半径 (m)	13.9m オフセット					18.2m オフセット					22.4m オフセット					26.7m オフセット				
	10°	20°	30°	45°	60°	10°	20°	30°	45°	60°	10°	20°	30°	45°	60°	10°	20°	30°	45°	60°
24.0	8.0					8.0					7.6					7.0				
26.0	8.0					8.0					7.6					7.0				
28.0	8.0					8.0					7.6					7.0				
30.0	8.0					8.0					7.6					7.0				
32.0	8.0	8.0				8.0					7.6					7.0				
34.0	8.0	8.0				8.0	8.0				7.6	7.6				7.0	7.0			
36.0	8.0	7.9				8.0	8.0				7.6	7.6				7.0	7.0			
38.0	7.9	7.7				8.0	7.7				7.6	7.6				7.0	7.0			
40.0	7.7	7.4	7.1			7.8	7.5				7.6	7.6				7.0	7.0			
42.0	7.4	7.2	6.9			7.5	7.3	7.0			7.6	7.4	7.1			7.0	7.0	7.0		
44.0	7.2	7.0	6.7			7.3	7.1	6.8			7.5	7.2	6.9			7.0	7.0	7.0		
46.0	7.1	6.8	6.6			7.2	6.9	6.7			7.3	7.1	6.7			7.0	7.0	6.8		
48.0	6.9	6.6	6.4			7.0	6.8	6.5			7.1	6.9	6.6			7.0	7.0	6.7		
50.0	6.7	6.5	6.3	6.0		6.8	6.6	6.3			6.9	6.7	6.4			6.5	6.8	6.5		
55.0	6.3	6.1	5.9	5.7		6.4	6.2	6.0	5.8		5.7	6.4	6.1	5.8		5.0	5.9	6.2	5.8	
60.0	5.9	5.8	5.7	5.5	5.4	5.1	5.7	5.7	5.6	5.4	4.4	5.1	5.8	5.6	5.4	3.5	4.5	5.3	5.6	5.5
65.0	4.8	5.1	5.5	5.4		4.0	4.5	5.0	5.4		3.1	3.8	4.5	5.3	5.4	2.2	3.1	4.0	5.0	5.4
70.0	3.8	4.1	4.3			2.9	3.4	3.8			1.9	2.5	3.2	3.9			1.8	2.5	3.5	
75.0						1.8	2.1						1.8							
(°)	28~ 81.5	35~ 81.5	40~ 81.5	58~ 81.5	74~ 81.5	25~ 81.5	31~ 81.5	46~ 81.5	62~ 81.5	76~ 81.5	39~ 81.5	46~ 81.5	43~ 81.5	57~ 81.5	70~ 81.5	48~ 81.5	49~ 81.5	54~ 81.5	61~ 81.5	72~ 81.5
標準フック	12.5t																			
フック質量	490kg																			
標準巻掛本数	1																			

単位：t

ブーム長さ 作業半径 (m)	30.9m オフセット					35.2m オフセット					39.4m オフセット					43.7m オフセット					
	10°	20°	30°	45°	60°	10°	20°	30°	45°	60°	10°	20°	30°	45°	60°	10°	20°	30°	45°	60°	
26.0	6.4																				
28.0	6.4					5.5					4.7					3.8					
30.0	6.4					5.5					4.7					3.8					
32.0	6.4					5.5					4.7					3.8					
34.0	6.4					5.5					4.7					3.8					
36.0	6.4	6.4				5.5	5.5				4.7					3.8					
38.0	6.4	6.4				5.5	5.5				4.7	4.7				3.8	3.8				
40.0	6.4	6.4				5.5	5.5				4.7	4.7				3.8	3.8				
42.0	6.4	6.4				5.5	5.5				4.7	4.7				3.8	3.8				
44.0	6.4	6.4	6.4			5.5	5.5	5.5			4.7	4.7				3.8	3.8				
46.0	6.4	6.4	6.4			5.5	5.5	5.5			4.7	4.7	4.7			3.8	3.8	3.8			
48.0	6.4	6.4	6.4			5.5	5.5	5.5			4.7	4.7	4.7			3.8	3.8	3.8			
50.0	5.8	6.4	6.4			5.4	5.5	5.5			4.7	4.7	4.7			3.8	3.8	3.8			
55.0	4.1	5.3	6.3	5.9		3.6	5.0	5.5	5.5		3.2	4.7	4.7	4.7			3.8	3.8			
60.0	2.5	3.8	4.8	5.7	5.5		3.4	4.6	5.5			3.0	4.4	4.7				3.8	3.8		
65.0		2.2	3.3	4.6	5.4			3.0	4.4	5.4			2.8	4.3	4.7				3.8	3.8	
70.0			1.8	3.0					2.8					2.7	3.7					2.6	3.7
(°)	55~ 81.5	57~ 81.5	57~ 81.5	63~ 81.5	74~ 81.5	61~ 81.5	62~ 81.5	63~ 81.5	65~ 81.5	75~ 81.5	62~ 81.5	64~ 81.5	65~ 81.5	67~ 81.5	71~ 81.5	67~ 81.5	68~ 81.5	70~ 81.5	68~ 81.5	72~ 81.5	
標準フック	12.5t																				
フック質量	490kg																				
標準巻掛本数	1																				

単位：t

ブーム長さ 作業半径 (m)	47.9m オフセット					52.2m オフセット					56.4m オフセット				
	10°	20°	30°	45°	60°	10°	20°	30°	45°	60°	10°	20°	30°	45°	60°
30.0	3.0					2.3									
32.0	3.0					2.3					1.7				
34.0	3.0					2.3					1.7				
36.0	3.0					2.3					1.7				
38.0	3.0	3.0				2.3					1.7				
40.0	3.0	3.0				2.3	2.3				1.7				
42.0	3.0	3.0				2.3	2.3				1.7	1.7			
44.0	3.0	3.0				2.3	2.3				1.7	1.7			
46.0	3.0	3.0				2.3	2.3				1.7	1.7			
48.0	3.0	3.0	3.0			2.3	2.3	2.3			1.7	1.7			
50.0	3.0	3.0	3.0			2.3	2.3	2.3				1.7	1.7		
55.0		3.0	3.0				2.3	2.3					1.7		
60.0			3.0	3.0				2.3	2.3				1.7	1.7	
65.0				3.0	3.0				2.3	2.3				1.7	
70.0					3.0					2.3					1.7
(°)	68~ 81.5	69~ 81.5	71~ 81.5	73~ 81.5	74~ 81.5	69~ 81.5	70~ 81.5	72~ 81.5	74~ 81.5	75~ 81.5	70~ 81.5	74~ 81.5	73~ 81.5	75~ 81.5	76~ 81.5
標準フック	12.5t														
フック質量	490kg														
標準巻掛本数	1														

注)カウンタウエイト 52t、アウトリガ張出幅 8.7m 又は
カウンタウエイト 52t、アウトリガ張出幅 8.0m

L G性能

4.4m + 13mラフィングジブ

単位：t

ブーム長さ 作業半径 (m)	13.9m オフセット					18.2m オフセット					22.4m オフセット					26.7m オフセット				
	10°	20°	30°	45°	60°	10°	20°	30°	45°	60°	10°	20°	30°	45°	60°	10°	20°	30°	45°	60°
7.0	87.0					78.0														
8.0	87.0	87.0				78.0					65.9									
9.0	79.9	81.8				78.0	75.1				65.9					55.1				
10.0	67.4	69.0	68.0			66.0	67.9				64.8	65.9				55.1				
11.0	57.8	59.5	61.0			56.4	58.4	60.1			55.3	57.4				54.3	55.1			
12.0	50.3	52.0	53.2			48.9	50.9	52.3			47.8	50.0	51.6			46.9	49.3			
14.0	39.4	40.7	42.0	43.3	35.7	38.0	39.7	41.1	42.7		37.0	38.8	40.4	42.2		36.1	38.0	39.9		
16.0	31.8	32.9	33.9	35.2	34.5	30.5	31.8	33.0	34.6	35.6	29.4	30.9	32.3	34.0	35.1	28.5	30.2	31.7	33.6	
18.0	26.2	27.1	27.9	28.9	29.5	24.9	26.0	27.0	28.2	29.1	23.9	25.1	26.3	27.7	28.7	23.0	24.4	25.7	27.3	28.4
20.0	22.0	22.7	23.3	24.0		20.7	21.6	22.4	23.3	23.9	19.7	20.7	21.6	22.8	23.5	18.8	20.0	21.0	22.3	23.2
22.0	18.6	19.1	19.6	20.1		17.3	18.1	18.7	19.4		16.3	17.2	18.0	18.9	19.4	15.5	16.5	17.4	18.4	19.1
24.0	15.9	16.3	16.6			14.6	15.2	15.7	16.2		13.6	14.4	15.0	15.7		12.8	13.6	14.4	15.3	15.7
26.0	13.7	13.9	14.1			12.4	12.9	13.2	13.6		11.4	12.0	12.5	13.1		10.5	11.3	11.9	12.6	
28.0	11.8	11.9				10.5	10.9	11.1			9.5	10.0	10.4	10.8			9.3	9.8	10.4	
30.0						8.9	9.2	9.3			7.9	8.3	8.6					8.0	8.4	
32.0						7.6	7.7					6.9	7.1							
(°)	22~ 81.5	24~ 81.5	36~ 81.5	54~ 81.5	68~ 81.5	21~ 81.5	23~ 81.5	34~ 81.5	49~ 81.5	67~ 81.5	21~ 81.5	31~ 81.5	39~ 81.5	52~ 81.5	67~ 81.5	34~ 81.5	36~ 81.5	37~ 81.5	53~ 81.5	66~ 81.5
標準フック	180t					80t					80t					80t				
フック質量	2100kg					1360kg					1360kg					1360kg				
標準巻掛本数	8					7					6					5				

注) カウンタウエイト 30t、アウトリガ張出幅 8.7m

L G性能

4.4m + 13mラフィングジブ

単位：t

ブーム長さ 作業半径 (m)	30.9m オフセット					35.2m オフセット				39.4m オフセット			43.7m オフセット			47.9m オフセット			52.2m オフセット		56.4m オフセット		
	10°	20°	30°	45°	60°	20°	30°	45°	60°	30°	45°	60°	30°	45°	60°	30°	45°	60°	45°	60°	45°	60°	
10.0	47.4																						
11.0	47.4																						
12.0	45.5	47.4																					
14.0	34.8	37.0	39.0			37.0	38.1																
16.0	27.3	29.1	30.8	32.9		29.1	30.8			29.6													
18.0	21.8	23.3	24.8	26.6	27.9	23.4	24.8	26.7	28.0	24.9	26.8												
20.0	17.6	18.9	20.1	21.6	22.7	18.9	20.2	21.7	22.8	20.3	21.9	23.0	20.4	22.0	23.1								
22.0	14.3	15.4	16.4	17.7	18.5	15.4	16.5	17.8	18.7	16.6	17.9	18.9	16.7	18.1	19.0	16.8	18.2	19.1	15.4	15.4			
24.0		12.6	13.5	14.5	15.1	12.6	13.5	14.6	15.3	13.6	14.8	15.5	13.7	14.9	15.7	13.8	15.0	15.8	15.2	15.4	12.4	12.4	
26.0		10.3	11.0	11.9	12.3		11.1	12.0	12.5	11.1	12.1	12.7	11.3	12.3	12.9		12.4	13.1	12.6	13.3	12.4	12.4	
28.0			8.9	9.6			9.0	9.8	10.2		9.9	10.4		10.1	10.6		10.2	10.7	10.4	11.0	10.5	11.1	
30.0				7.7				7.9			8.0	8.4		8.2	8.6		8.3	8.8	8.5	9.0	8.7	9.2	
32.0				6.0											6.9				7.0	7.3		7.5	
(°)	45~ 81.5	47~ 81.5	45~ 81.5	50~ 81.5	66~ 81.5	52~ 81.5	53~ 81.5	55~ 81.5	65~ 81.5	57~ 81.5	59~ 81.5	65~ 81.5	62~ 81.5	61~ 81.5	65~ 81.5	64~ 81.5	64~ 81.5	67~ 81.5	66~ 81.5	67~ 81.5	69~ 81.5	68~ 81.5	
標準フック	80t					80t				80t			25t										
フック質量	1360kg					1360kg				1360kg			1140kg										
標準巻掛本数	5					4				3			3										

注) カウンタウエイト 30t、アウトリガ張出幅 8.7m

L G性能

4.4m + 2.2mラフィングジブ

単位：t

ブーム長さ 作業半径 (m)	13.9m					18.2m					22.4m					26.7m				
	オフセット					オフセット					オフセット					オフセット				
	10°	20°	30°	45°	60°	10°	20°	30°	45°	60°	10°	20°	30°	45°	60°	10°	20°	30°	45°	60°
9.0	56.1																			
10.0	54.8					52.4														
11.0	53.6					52.4					46.8									
12.0	52.4					51.8					46.8					39.3				
14.0	42.0	43.4				40.9	42.7				39.8	41.9				39.0				
16.0	34.2	35.7	37.0			33.1	35.0				32.0	34.2				31.2	33.6			
18.0	28.5	29.9	31.0			27.4	29.1	30.4			26.3	28.3	29.8			25.5	27.7	29.4		
20.0	24.1	25.3	26.5	27.8		23.0	24.5	25.9			21.9	23.6	25.2			21.1	23.0	24.8		
22.0	20.6	21.7	22.7	24.0		19.5	20.8	22.0	23.5		18.5	19.9	21.3	23.0		17.7	19.3	20.9	22.8	
24.0	17.8	18.7	19.6	20.8	20.5	16.7	17.8	18.9	20.4	21.3	15.7	17.0	18.2	19.9	21.0	14.9	16.3	17.7	19.5	
26.0	15.5	16.3	17.0	18.1	18.8	14.4	15.4	16.3	17.5	18.5	13.4	14.5	15.6	17.0	18.1	12.6	13.8	15.1	16.7	17.9
28.0	13.6	14.2	14.9	15.7	16.2	12.5	13.3	14.1	15.1	15.9	11.4	12.4	13.4	14.6	15.5	10.6	11.8	12.8	14.2	15.3
30.0	11.9	12.5	13.0	13.6		10.8	11.5	12.2	13.1	13.6	9.8	10.6	11.5	12.5	13.2	9.0	10.0	10.9	12.1	13.0
32.0	10.5	11.0	11.4	11.8		9.4	10.0	10.6	11.2		8.4	9.1	9.8	10.7	11.2	7.5	8.4	9.3	10.3	11.0
34.0	9.3	9.6	9.9			8.1	8.7	9.1	9.6		7.1	7.8	8.4	9.1		6.3	7.1	7.8	8.7	
36.0	8.2	8.4				7.1	7.5	7.8			6.0	6.6	7.1	7.7		5.2	5.9	6.5	7.3	
38.0	7.3					6.1	6.4	6.7			5.1	5.6	6.0	6.4		4.2	4.9	5.4	6.0	
40.0						5.2	5.4				4.2	4.6	4.9			3.3	3.9	4.4	4.8	
42.0						4.5					3.4	3.8	4.0				2.9	3.4		
44.0											2.5	2.8								
(°)	13~ 81.5	29~ 81.5	40~ 81.5	50~ 81.5	65~ 81.5	14~ 81.5	28~ 81.5	38~ 81.5	52~ 81.5	65~ 81.5	25~ 81.5	27~ 81.5	36~ 81.5	49~ 81.5	64~ 81.5	42~ 81.5	42~ 81.5	44~ 81.5	51~ 81.5	68~ 81.5
標準フック	80t					80t					80t					80t				
フック質量	1360kg					1360kg					1360kg					1360kg				
標準巻掛本数	6					5					4					4				

単位：t

ブーム長さ 作業半径 (m)	30.9m					35.2m					39.4m					43.7m				
	オフセット					オフセット					オフセット					オフセット				
	10°	20°	30°	45°	60°	10°	20°	30°	45°	60°	10°	20°	30°	45°	60°	10°	20°	30°	45°	60°
14.0	33.1					26.1					21.8					16.9				
16.0	30.2	33.0				26.1					21.8					16.9				
18.0	24.5	27.0				24.2	26.1				21.8	21.8				16.9	16.9			
20.0	20.2	22.3	24.3			19.9	22.0	24.1			19.8	21.8				16.9	16.9			
22.0	16.7	18.6	20.3			16.4	18.3	20.1			16.4	18.3	20.2			16.3	16.9	16.9		
24.0	13.9	15.6	17.1	19.2		13.7	15.3	16.9	19.0		13.6	15.3	17.0			13.6	15.3	16.9		
26.0	11.6	13.1	14.4	16.2	17.6	11.4	12.9	14.3	16.1		11.3	12.8	14.3	16.2		11.3	12.8	14.3	16.3	
28.0	9.7	11.0	12.2	13.8	15.0	9.4	10.8	12.0	13.7	14.9	9.3	10.7	12.1	13.8	15.1	9.3	10.7	12.1	13.8	15.1
30.0	8.0	9.2	10.3	11.7	12.7	7.8	9.0	10.1	11.6	12.6	7.7	9.0	10.1	11.6	12.8		8.9	10.1	11.7	12.8
32.0	6.6	7.6	8.6	9.8	10.6	6.3	7.4	8.4	9.7	10.6		7.4	8.5	9.8	10.8		7.4	8.5	9.9	10.9
34.0	5.4	6.3	7.1	8.2	8.8	5.1	6.1	7.0	8.1	8.9		6.1	7.0	8.2	9.0		6.1	7.0	8.3	9.1
36.0	4.3	5.1	5.9	6.8			4.9	5.7	6.7	7.3			5.7	6.8	7.5			5.8	6.9	7.6
38.0		4.0	4.7	5.5				4.6	5.4				4.6	5.5	6.1			4.6	5.6	6.2
40.0			3.7	4.3					4.3					4.4					4.5	5.0
42.0				3.1																
(°)	50~ 81.5	53~ 81.5	53~ 81.5	52~ 81.5	67~ 81.5	58~ 81.5	59~ 81.5	59~ 81.5	59~ 81.5	67~ 81.5	61~ 81.5	61~ 81.5	62~ 81.5	62~ 81.5	66~ 81.5	65~ 81.5	64~ 81.5	64~ 81.5	64~ 81.5	66~ 81.5
標準フック	80t					80t					25t					25t				
フック質量	1360kg					1360kg					1140kg					1140kg				
標準巻掛本数	3					3					2					2				

単位：t

ブーム長さ 作業半径 (m)	47.9m					52.2m				56.4m			
	オフセット					オフセット				オフセット			
	10°	20°	30°	45°	60°	20°	30°	45°	60°	20°	30°	45°	60°
18.0	13.2												
20.0	13.2	13.2				10.7							
22.0	13.2	13.2	13.2			10.7				8.6			
24.0	13.2	13.2	13.2			10.7	10.7			8.6			
26.0	11.2	12.8	13.2	13.2		10.7	10.7			8.6	8.6		
28.0	9.3	10.7	12.0	13.2		10.7	10.7	10.7		8.6	8.6		
30.0		8.9	10.1	11.7	12.9	9.0	10.2	10.7	10.7	8.6	8.6	8.6	
32.0		7.4	8.5	9.9	10.9	7.4	8.6	10.0	10.7	7.4	8.6	8.6	8.6
34.0			7.0	8.3	9.2		7.1	8.4	9.3		7.1	8.5	8.6
36.0			5.8	6.9	7.7		5.8	7.0	7.8		5.9	7.1	7.9
38.0				5.7	6.3			5.8	6.5			5.8	6.6
40.0					5.1				5.3				5.4
(°)	66~ 81.5	67~ 81.5	68~ 81.5	68~ 81.5	68~ 81.5	68~ 81.5	69~ 81.5	70~ 81.5	70~ 81.5	71~ 81.5	70~ 81.5	71~ 81.5	71~ 81.5
標準フック	25t												
フック質量	1140kg												
標準巻掛本数	2												

注) カウンタウエイト 30t、アウトリガ張出幅 8.7m

LG性能

4.4m + 31mラフィングジブ

単位：t

ブーム長さ 作業半径 (m)	13.9m オフセット					18.2m オフセット					22.4m オフセット					26.7m オフセット				
	10°	20°	30°	45°	60°	10°	20°	30°	45°	60°	10°	20°	30°	45°	60°	10°	20°	30°	45°	60°
12.0	38.0																			
14.0	38.0					34.5					30.4					27.2				
16.0	35.6					34.5					30.4					27.2				
18.0	30.0	31.3				29.1	30.8				28.2					27.2				
20.0	25.5	26.9				24.6	26.3				23.7	25.6				22.8	25.0			
22.0	22.0	23.3	24.3			21.1	22.7	24.0			20.1	22.0				19.3	21.4			
24.0	19.1	20.3	21.3			18.2	19.7	20.9			17.3	19.0	20.4			16.4	18.3	19.9		
26.0	16.7	17.8	18.8			15.8	17.1	18.4			14.9	16.4	17.9			14.0	15.7	17.4		
28.0	14.7	15.7	16.7	17.8		13.8	15.0	16.2	17.6		12.9	14.2	15.6			12.0	13.6	15.1		
30.0	13.0	13.9	14.8	15.9		12.1	13.2	14.2	15.6		11.2	12.4	13.6	15.2		10.3	11.7	13.1	14.8	
32.0	11.6	12.3	13.1	14.2	13.6	10.6	11.6	12.5	13.8	14.8	9.7	10.8	11.9	13.4		8.8	10.1	11.3	13.0	
34.0	10.3	11.0	11.7	12.6	13.2	9.4	10.2	11.0	12.2	13.2	8.4	9.4	10.4	11.8	12.9	7.6	8.7	9.8	11.4	12.6
36.0	9.2	9.8	10.4	11.2	11.8	8.2	9.0	9.7	10.7	11.5	7.3	8.2	9.1	10.3	11.2	6.4	7.5	8.5	9.9	11.0
38.0	8.2	8.7	9.2	9.9		7.2	7.9	8.6	9.4	10.0	6.3	7.1	7.9	9.0	9.7	5.4	6.4	7.3	8.5	9.5
40.0	7.3	7.8	8.2	8.7		6.3	6.9	7.5	8.2		5.4	6.1	6.8	7.8	8.4	4.5	5.4	6.2	7.3	8.1
42.0	6.5	6.9	7.2			5.5	6.1	6.5	7.1		4.6	5.3	5.9	6.7		3.8	4.5	5.3	6.2	6.8
44.0	5.8	6.1	6.3			4.8	5.3	5.7	6.1		3.9	4.5	5.0	5.6		2.9	3.7	4.4	5.2	
46.0	5.2	5.3				4.2	4.5	4.8			3.2	3.7	4.2	4.7			3.0	3.6	4.3	
48.0						3.6	3.8	4.0			2.5	3.1	3.4					2.8	3.4	
50.0						3.0	3.2						2.6							
(°)	20~81.5	24~81.5	36~81.5	54~81.5	68~81.5	20~81.5	23~81.5	34~81.5	49~81.5	67~81.5	36~81.5	40~81.5	39~81.5	51~81.5	66~81.5	48~81.5	49~81.5	49~81.5	53~81.5	66~81.5
標準フック	80t					80t					80t					80t				
フック質量	1360kg					1360kg					1360kg					1360kg				
標準巻掛本数	4					3					3					3				

単位：t

ブーム長さ 作業半径 (m)	30.9m オフセット					35.2m オフセット					39.4m オフセット					43.7m オフセット				
	10°	20°	30°	45°	60°	10°	20°	30°	45°	60°	10°	20°	30°	45°	60°	10°	20°	30°	45°	60°
16.0	24.3					19.6														
18.0	24.3					19.6					15.8					12.5				
20.0	21.8	24.3				19.6					15.8					12.5				
22.0	18.2	20.6				18.1	19.6				15.8	15.8				12.5				
24.0	15.4	17.5				15.2	17.5				14.9	15.8				12.5	12.5			
26.0	13.0	14.9	16.8			12.9	14.9	16.8			12.5	14.6	15.8			12.4	12.5			
28.0	11.0	12.7	14.4			10.9	12.7	14.4			10.6	12.4	14.3			10.4	12.4	12.5		
30.0	9.3	10.9	12.4	14.4		9.2	10.8	12.4			8.9	10.6	12.2			8.7	10.5	12.2		
32.0	7.8	9.3	10.7	12.6		7.7	9.2	10.6	12.6		7.4	9.0	10.5	12.5		7.3	8.9	10.4		
34.0	6.6	7.9	9.1	10.9	12.3	6.4	7.8	9.1	10.9		6.1	7.6	8.9	10.8		6.0	7.5	8.9	10.8	
36.0	5.4	6.6	7.8	9.4	10.6	5.3	6.5	7.8	9.4	10.7	5.0	6.3	7.6	9.3	10.6		6.2	7.5	9.3	
38.0	4.4	5.5	6.6	8.0	9.1	4.3	5.4	6.6	8.0	9.2		5.2	6.4	7.9	9.1		5.1	6.3	7.9	9.1
40.0	3.6	4.6	5.5	6.8	7.7		4.5	5.5	6.8	7.8			5.3	6.7	7.8			5.3	6.7	7.8
42.0		3.7	4.5	5.7	6.4			4.5	5.7	6.5			4.3	5.6	6.5				5.6	6.6
44.0			3.7	4.6	5.3			3.6	4.7	5.4			4.6	5.4					4.6	5.4
46.0				3.7					3.8	4.3				4.3						4.4
48.0					2.8															
(°)	56~81.5	58~81.5	59~81.5	57~81.5	65~81.5	60~81.5	62~81.5	61~81.5	63~81.5	65~81.5	64~81.5	66~81.5	66~81.5	67~81.5	68~81.5	67~81.5	68~81.5	69~81.5	69~81.5	69~81.5
標準フック	25t					25t					25t					25t				
フック質量	1140kg					1140kg					1140kg					1140kg				
標準巻掛本数	3					2					2					2				

単位：t

ブーム長さ 作業半径 (m)	47.9m オフセット					52.2m オフセット					56.4m オフセット									
	10°	20°	30°	45°	60°	10°	20°	30°	45°	60°	10°	20°	30°	45°	60°					
20.0	9.8					7.5														
22.0	9.8					7.5					6.1									
24.0	9.8	9.8				7.5	7.5				6.1									
26.0	9.8	9.8				7.5	7.5				6.1	6.1								
28.0	9.8	9.8	9.8			7.5	7.5				6.1	6.1								
30.0	8.6	9.8	9.8			7.5	7.5	7.5			6.1	6.1	6.1							
32.0	7.2	8.8	9.8			7.1	7.5	7.5				6.1	6.1							
34.0		7.4	8.8	9.8			7.4	7.5				6.1	6.1							
36.0			6.2	7.5	9.2		6.1	7.5	7.5				6.1	6.1						
38.0				6.3	7.9	9.1		6.3	7.5	7.5			6.1	6.1						
40.0				5.2	6.7	7.8			6.7	7.5				6.1	6.1					
42.0					5.6	6.6			5.6	6.7				5.6	6.1					
44.0						5.5				5.6					5.6					
46.0						4.5														
(°)	70~81.5	70~81.5	70~81.5	72~81.5	71~81.5	71~81.5	71~81.5	73~81.5	73~81.5	74~81.5	73~81.5	74~81.5	74~81.5	74~81.5	75~81.5					
標準フック	25t					25t					25t					25t				
フック質量	1140kg					1140kg					1140kg					1140kg				
標準巻掛本数	2					2					2					2				

注) カウンタウエイト 30t、アウトリガ張出幅 8.7m

LG性能

4.4m + 40mラフィングジブ

単位：t

ブーム長さ 作業半径 (m)	13.9m オフセット					18.2m オフセット					22.4m オフセット					26.7m オフセット									
	10°	20°	30°	45°	60°	10°	20°	30°	45°	60°	10°	20°	30°	45°	60°	10°	20°	30°	45°	60°					
	16.0	23.7					21.1															17.9			
18.0	23.7					21.1					19.0										17.9				
20.0	23.7					21.1					19.0										17.9				
22.0	22.8	22.4				21.1	21.1				19.0										17.9				
24.0	19.9	21.0				19.1	20.7				18.3	19.0									17.5	17.9			
26.0	17.5	18.7				16.7	18.2				15.9	17.7									15.1	17.1			
28.0	15.4	16.6	17.5			14.7	16.1	17.3			13.8	15.5									13.0	14.9			
30.0	13.7	14.8	15.7			13.0	14.3	15.4			12.1	13.6	15.0								11.3	13.0	14.6		
32.0	12.2	13.2	14.1			11.5	12.6	13.8			10.6	12.0	13.3								9.8	11.4	12.9		
34.0	10.9	11.8	12.7	13.6		10.1	11.2	12.3			9.3	10.6	11.8								8.5	9.9	11.4		
36.0	9.8	10.6	11.4	12.5		9.0	10.0	11.0	12.3		8.1	9.3	10.5	12.0							7.3	8.7	10.0		
38.0	8.8	9.5	10.3	11.3		8.0	8.9	9.8	11.1		7.1	8.2	9.3	10.7							6.3	7.5	8.8	10.4	
40.0	7.9	8.5	9.2	10.2	9.4	7.1	7.9	8.7	9.9	10.3	6.2	7.2	8.2	9.6							5.4	6.5	7.6	9.2	
42.0	7.1	7.7	8.3	9.2	9.1	6.2	7.0	7.8	8.8	9.8	5.4	6.3	7.2	8.5	9.5						4.6	5.6	6.7	8.1	9.3
44.0	6.4	6.9	7.4	8.2	8.8	5.5	6.2	6.9	7.8	8.7	4.6	5.5	6.3	7.4	8.4						3.8	4.8	5.8	7.1	8.2
46.0	5.7	6.2	6.6	7.3	7.8	4.8	5.5	6.1	6.9	7.6	4.0	4.7	5.5	6.5	7.3						3.2	4.1	4.9	6.1	7.1
48.0	5.1	5.5	5.9	6.5		4.2	4.8	5.3	6.1	6.6	3.4	4.1	4.7	5.6	6.3						3.4	4.2	5.2	6.1	
50.0	4.5	4.9	5.2	5.6		3.7	4.2	4.6	5.3		2.8	3.4	4.0	4.8	5.4						2.7	3.5	4.4	5.1	
55.0	3.4	3.5				2.4	2.8	3.1						2.4	3.0									2.6	
(°)	19~ 81.5	24~ 81.5	45~ 81.5	50~ 81.5	65~ 81.5	31~ 81.5	36~ 81.5	40~ 81.5	57~ 81.5	65~ 81.5	45~ 81.5	51~ 81.5	47~ 81.5	51~ 81.5	64~ 81.5	54~ 81.5	54~ 81.5	58~ 81.5	56~ 81.5	68~ 81.5					
標準フック	25t					25t					25t					25t									
フック質量	1140kg					1140kg					1140kg					1140kg									
標準巻掛本数	3					3					2					2									

単位：t

ブーム長さ 作業半径 (m)	30.9m オフセット					35.2m オフセット					39.4m オフセット					43.7m オフセット									
	10°	20°	30°	45°	60°	10°	20°	30°	45°	60°	10°	20°	30°	45°	60°	10°	20°	30°	45°	60°					
	18.0	16.9																							
20.0	16.9					14.3					12.2										10.0				
22.0	16.9					14.3					12.2										10.0				
24.0	16.6					14.3					12.2										10.0				
26.0	14.2	16.5				13.8	14.3				12.2										10.0				
28.0	12.1	14.2				11.8	14.0				11.8	12.2									10.0	10.0			
30.0	10.4	12.3	14.1			10.0	12.1				10.0	12.2									9.9	10.0			
32.0	8.9	10.7	12.4			8.5	10.4	12.2			8.5	10.5	12.2								8.4	10.0			
34.0	7.6	9.2	10.8			7.2	8.9	10.6			7.2	9.0	10.8								7.1	8.9	10.0		
36.0	6.4	7.9	9.4			6.1	7.7	9.2			6.1	7.7	9.3								5.9	7.6	9.3		
38.0	5.4	6.8	8.2	10.1		5.0	6.5	8.0	10.0		5.0	6.6	8.1								4.9	6.5	8.0		
40.0	4.5	5.8	7.0	8.8		5.5	6.8	8.7			4.1	5.5	6.9	8.9							5.4	6.9	8.8		
42.0	3.7	4.9	6.0	7.7		4.6	5.8	7.5			4.6	5.9	7.7								4.5	5.8	7.7		
44.0		4.0	5.1	6.6	7.9		4.9	6.5	7.8		3.8	5.0	6.6								4.9	6.6			
46.0			4.3	5.7	6.8		4.1	5.5	6.7		4.1	5.7	6.9								4.1	5.6	6.9		
48.0			3.5	4.8	5.7		4.6	5.7			3.4	4.8	5.9								4.7	5.9			
50.0				3.9	4.8		3.8	4.7				3.9	4.9								3.9	5.0			
(°)	60~ 81.5	63~ 81.5	63~ 81.5	66~ 81.5	70~ 81.5	65~ 81.5	66~ 81.5	67~ 81.5	68~ 81.5	72~ 81.5	65~ 81.5	66~ 81.5	67~ 81.5	70~ 81.5	74~ 81.5	68~ 81.5	69~ 81.5	70~ 81.5	71~ 81.5	75~ 81.5					
標準フック	25t					25t					12.5t					12.5t									
フック質量	1140kg					1140kg					490kg					490kg									
標準巻掛本数	2					2					1					1									

単位：t

ブーム長さ 作業半径 (m)	47.9m オフセット					52.2m オフセット					56.4m オフセット				
	10°	20°	30°	45°	60°	10°	20°	30°	45°	60°	10°	20°	30°	45°	60°
	22.0	7.6													
24.0	7.6					5.5					3.8				
26.0	7.6					5.5					3.8				
28.0	7.6	7.6				5.5					3.8				
30.0	7.6	7.6				5.5	5.5				3.8	3.8			
32.0	7.6	7.6				5.5	5.5				3.8	3.8			
34.0	6.9	7.6	7.6			5.5	5.5				3.8	3.8			
36.0	5.8	7.5	7.6			5.5	5.5				3.8	3.8			
38.0		6.4	7.6			5.5	5.5				3.8	3.8			
40.0		5.3	6.8			5.3	5.5					3.8			
42.0			5.8	7.6			5.5	5.5				3.8			
44.0			4.8	6.6			4.8	5.5					3.8		
46.0				5.6	6.9			5.5					3.8		
48.0				4.7	5.9			4.7	5.5				3.8	3.8	
50.0				3.9	5.0				5.0					3.8	
(°)	71~ 81.5	72~ 81.5	73~ 81.5	73~ 81.5	76~ 81.5	73~ 81.5	73~ 81.5	74~ 81.5	75~ 81.5	77~ 81.5	74~ 81.5	75~ 81.5	76~ 81.5	76~ 81.5	78~ 81.5
標準フック	12.5t					12.5t					12.5t				
フック質量	490kg					490kg					490kg				
標準巻掛本数	1					1					1				

注) カウンタウエイト 30t、アウトリガ張出幅 8.7m

LG性能

4.4m + 5.3mラフィングジブ

単位：t

ブーム長さ 作業半径 (m)	13.9m				18.2m					22.4m					26.7m				
	オフセット				オフセット					オフセット					オフセット				
	10°	20°	30°	45°	10°	20°	30°	45°	60°	10°	20°	30°	45°	60°	10°	20°	30°	45°	60°
22.0	10.0																		
24.0	10.0				10.0					10.0					10.0				
26.0	10.0				10.0					10.0					10.0				
28.0	10.0				10.0					10.0					10.0				
30.0	10.0	10.0			10.0					10.0					10.0				
32.0	10.0	9.8			10.0	9.9				10.0	10.0				10.0	10.0			
34.0	9.9	9.5			10.0	9.6				10.0	9.7				10.0	9.8			
36.0	9.6	9.3			9.8	9.4				9.9	9.5				9.2	9.6			
38.0	9.4	9.1	8.8		9.5	9.2	8.8			8.8	9.3				8.1	9.4			
40.0	9.1	8.8	8.6		8.5	9.0	8.7			7.8	9.1	8.7			7.2	8.6	8.8		
42.0	8.4	8.7	8.4		7.7	8.7	8.5			6.9	8.1	8.6			6.3	7.6	8.6		
44.0	7.6	8.4	8.3		6.9	7.8	8.3			6.1	7.3	8.4			5.5	6.7	8.0		
46.0	6.9	7.6	8.1		6.1	7.0	7.9			5.4	6.5	7.5			4.8	5.9	7.1		
48.0	6.3	6.9	7.6	7.8	5.5	6.3	7.1	7.8		4.8	5.7	6.7	7.8		4.1	5.2	6.3		
50.0	5.7	6.3	6.9	7.7	4.9	5.6	6.4	7.5		4.2	5.1	6.0	7.2		3.5	4.5	5.6	7.0	
55.0	4.4	4.9	5.4	6.1	3.6	4.2	4.8	5.7	6.5	2.9	3.6	4.4	5.4	6.3	2.1	3.0	3.9	5.1	6.2
60.0	3.3	3.7	4.0		2.5	3.0	3.5	4.2		1.6	2.4	3.0	3.8				2.5	3.5	
65.0	2.4					1.9	2.3					1.7						2.0	
(°)	29~ 81.5	45~ 81.5	51~ 81.5	67~ 81.5	43~ 81.5	42~ 81.5	47~ 81.5	62~ 81.5	76~ 81.5	46~ 81.5	52~ 81.5	51~ 81.5	65~ 81.5	78~ 81.5	54~ 81.5	60~ 81.5	60~ 81.5	61~ 81.5	79~ 81.5
標準フック	12.5t																		
フック質量	490kg																		
標準巻掛本数	1																		

単位：t

ブーム長さ 作業半径 (m)	30.9m				35.2m				39.4m				43.7m			
	オフセット				オフセット				オフセット				オフセット			
	10°	20°	30°	45°	10°	20°	30°	45°	10°	20°	30°	45°	10°	20°	30°	45°
26.0	9.7				8.2											
28.0	9.7				8.2				7.0				5.7			
30.0	9.7				8.2				7.0				5.7			
32.0	9.7				8.2				7.0				5.7			
34.0	9.7	9.7			8.2	8.2			7.0				5.7			
36.0	8.5	9.7			8.2	8.2			7.0	7.0			5.7	5.7		
38.0	7.4	9.1			7.0	8.2			6.7	7.0			5.7	5.7		
40.0	6.4	8.0			6.1	7.8			5.8	7.0			5.6	5.7		
42.0	5.5	7.0	8.5		5.2	6.8	8.2		4.9	6.6	7.0		5.7			
44.0	4.7	6.1	7.6		4.4	5.9	7.4			5.7	7.0		5.5	5.7		
46.0	4.0	5.3	6.7		3.6	5.1	6.5			4.8	6.3		4.7	5.7		
48.0	3.3	4.6	5.8			4.3	5.6			4.1	5.5			5.4		
50.0		3.9	5.1	6.7		3.6	4.9				4.7			4.6		
55.0			3.4	4.8			3.2	4.7				4.6				4.5
60.0				3.1				3.0								
(°)	62~ 81.5	66~ 81.5	67~ 81.5	69~ 81.5	65~ 81.5	67~ 81.5	68~ 81.5	70~ 81.5	69~ 81.5	70~ 81.5	73~ 81.5	76~ 81.5	71~ 81.5	72~ 81.5	74~ 81.5	77~ 81.5
標準フック	12.5t															
フック質量	490kg															
標準巻掛本数	1															

単位：t

ブーム長さ 作業半径 (m)	47.9m				52.2m			56.4m
	オフセット				オフセット			オフセット
	10°	20°	30°	45°	10°	20°	30°	10°
28.0	4.2							
30.0	4.2						3.0	
32.0	4.2						3.0	2.2
34.0	4.2						3.0	2.2
36.0	4.2						3.0	2.2
38.0	4.2	4.2					3.0	
40.0	4.2	4.2					3.0	
42.0		4.2					3.0	
44.0		4.2	4.2				3.0	
46.0			4.2				3.0	
48.0			4.2				3.0	
50.0			4.2					
55.0				4.2				
(°)	72~ 81.5	74~ 81.5	75~ 81.5	77~ 81.5	74~ 81.5	75~ 81.5	77~ 81.5	76~81.5
標準フック	12.5t							
フック質量	490kg							
標準巻掛本数	1							

注)カウンタウエイト 30t、アウトリガ張出幅 8.7m

LG性能

4.4m + 5.8mラフィングジブ

単位：t

ブーム長さ 作業半径 (m)	13.9m オフセット					18.2m オフセット					22.4m オフセット					26.7m オフセット				
	10°	20°	30°	45°	60°	10°	20°	30°	45°	60°	10°	20°	30°	45°	60°	10°	20°	30°	45°	60°
24.0	8.0					8.0					7.6									
26.0	8.0					8.0					7.6					7.0				
28.0	8.0					8.0					7.6					7.0				
30.0	8.0					8.0					7.6					7.0				
32.0	8.0	8.0				8.0					7.6					7.0				
34.0	8.0	8.0				8.0	8.0				7.6	7.6				7.0	7.0			
36.0	8.0	7.9				8.0	8.0				7.6	7.6				7.0	7.0			
38.0	7.9	7.7				8.0	7.7				7.6	7.6				7.0	7.0			
40.0	7.7	7.4	7.1			7.8	7.5				7.6	7.6				7.0	7.0			
42.0	7.4	7.2	6.9			7.5	7.3	7.0			7.2	7.4	7.1			6.6	7.0	7.0		
44.0	7.2	7.0	6.7			7.1	7.1	6.8			6.4	7.2	6.9			5.8	7.0	7.0		
46.0	7.1	6.8	6.6			6.4	6.9	6.7			5.7	6.8	6.7			5.1	6.3	6.8		
48.0	6.5	6.6	6.4			5.8	6.7	6.5			5.1	6.1	6.6			4.4	5.6	6.7		
50.0	5.9	6.5	6.3	6.0		5.2	6.0	6.3			4.5	5.5	6.4			3.8	4.9	6.1		
55.0	4.7	5.2	5.8	5.7		3.9	4.6	5.3	5.8		3.2	4.0	4.9	5.8		2.5	3.5	4.4	5.8	
60.0	3.6	4.0	4.5	5.2	5.4	2.8	3.4	4.0	4.9	5.4	2.0	2.8	3.5	4.6	5.4		2.2	3.1	4.3	5.3
65.0	2.7	3.0	3.4	3.9		1.8	2.4	2.9	3.6			1.7	2.4	3.2	3.9			1.8	2.9	3.7
70.0	1.9	2.1	2.4					1.8						1.9						
(°)	28~81.5	35~81.5	40~81.5	58~81.5	74~81.5	42~81.5	48~81.5	46~81.5	62~81.5	76~81.5	51~81.5	52~81.5	57~81.5	57~81.5	70~81.5	57~81.5	59~81.5	60~81.5	67~81.5	72~81.5
標準フック	12.5t																			
フック質量	490kg																			
標準巻掛本数	1																			

単位：t

ブーム長さ 作業半径 (m)	30.9m オフセット					35.2m オフセット					39.4m オフセット					43.7m オフセット				
	10°	20°	30°	45°	60°	10°	20°	30°	45°	60°	10°	20°	30°	45°	60°	10°	20°	30°		
26.0	6.4																			
28.0	6.4					5.5					4.7					3.8				
30.0	6.4					5.5					4.7					3.8				
32.0	6.4					5.5					4.7					3.8				
34.0	6.4					5.5					4.7					3.8				
36.0	6.4	6.4				5.5	5.5				4.7					3.8				
38.0	6.4	6.4				5.5	5.5				4.7	4.7				3.8	3.8			
40.0	6.4	6.4				5.5	5.5				4.7	4.7				3.8	3.8			
42.0	5.8	6.4				5.5	5.5				4.7	4.7				3.8	3.8			
44.0	5.0	6.4	6.4			4.7	5.5	5.5			4.3	4.7					3.8			
46.0	4.3	5.7	6.4			3.9	5.5	5.5				4.7	4.7				3.8	3.8		
48.0	3.6	5.0	6.4				4.7	5.5				4.5	4.7				3.8	3.8		
50.0	3.0	4.3	5.6				4.1	5.4				3.8	4.7					3.8		
55.0		2.8	3.9	5.5				3.7	5.4				3.6	4.7						
60.0			2.6	3.9	5.1				3.8					3.7						
65.0				2.5	3.4						3.4									
(°)	63~81.5	65~81.5	66~81.5	69~81.5	74~81.5	67~81.5	70~81.5	71~81.5	74~81.5	75~81.5	69~81.5	71~81.5	72~81.5	75~81.5	76~81.5	71~81.5	73~81.5	77~81.5		
標準フック	12.5t																			
フック質量	490kg																			
標準巻掛本数	1																			

単位：t

ブーム長さ 作業半径 (m)	47.9m オフセット			52.2m オフセット		56.4m オフセット
	10°	20°	30°	10°	20°	10°
30.0	3.0			2.3		
32.0	3.0			2.3		1.7
34.0	3.0			2.3		1.7
36.0	3.0			2.3		1.7
38.0	3.0	3.0		2.3		
40.0	3.0	3.0			2.3	
42.0		3.0			2.3	
44.0		3.0			2.3	
46.0		3.0				
48.0			3.0			
50.0			3.0			
(°)	73~81.5	75~81.5	77~81.5	75~81.5	77~81.5	77~81.5
標準フック	12.5t					
フック質量	490kg					
標準巻掛本数	1					

注) カウンタウエイト 30t、アウトリガ張出幅 8.7m

ラフィングジブ 作業半径-揚程図

13mラフィングジブ

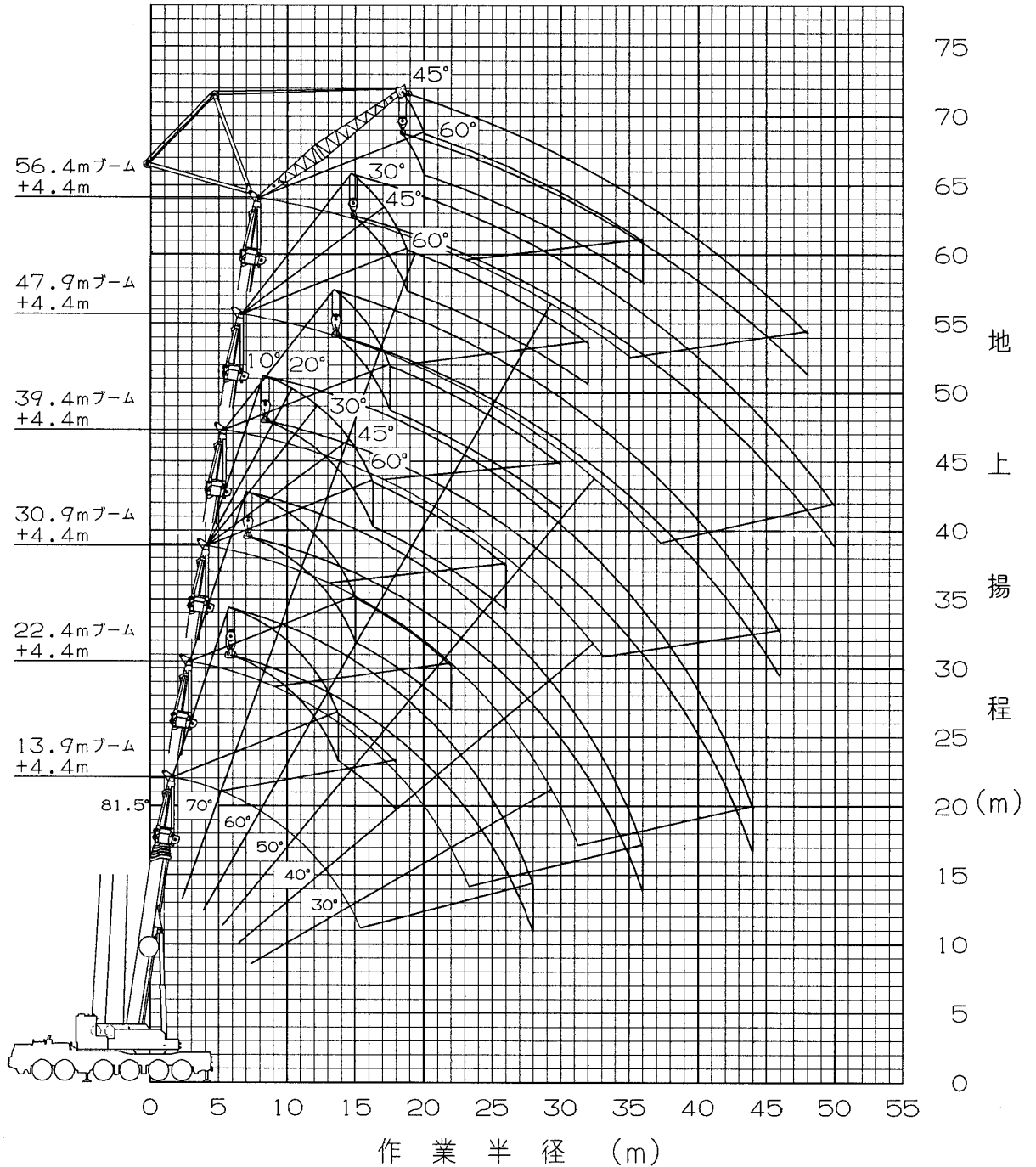

- (注) 1. 上図はブームおよびジブのたわみを含んでいません。
 2. LA性能の最大作業半径を図示しています。
 3. 18.2m・26.7m・35.2m・43.7m・52.2mブームの揚程図は図示していません。

22mラフィングジブ

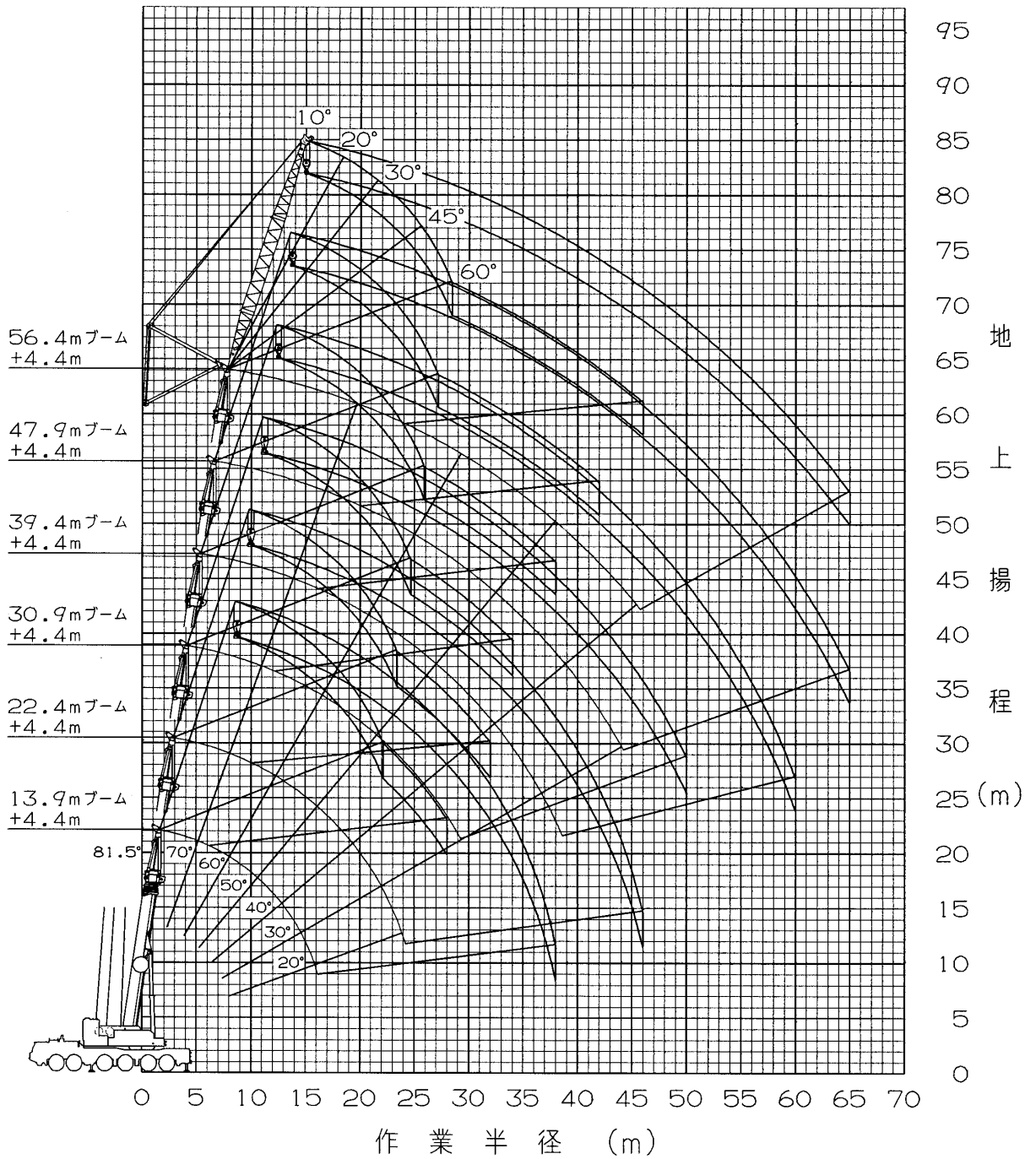

- (注) 1. 上図はブームおよびジブのたわみを含んでいません。
 2. LA性能の最大作業半径を図示しています。
 3. 18.2m・26.7m・35.2m・43.7m・52.2mブームの揚程図は図示していません。

31mラフィングジブ

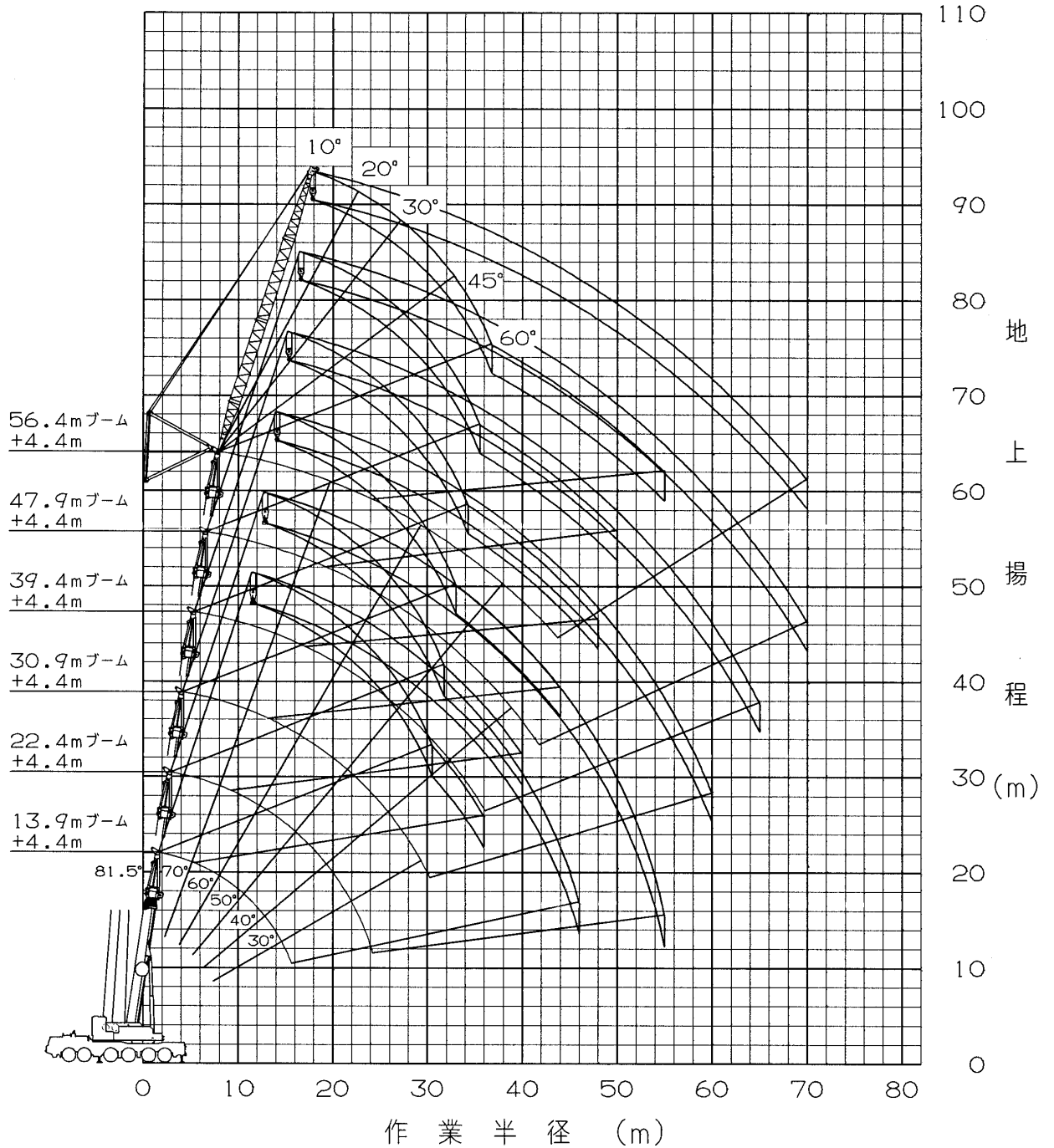

- (注) 1. 上図はブームおよびジブのたわみを含んでいません。
 2. LA性能の最大作業半径を図示しています。
 3. 18.2m・26.7m・35.2m・43.7m・52.2mブームの揚程図は図示していません。

40mラフィングジブ

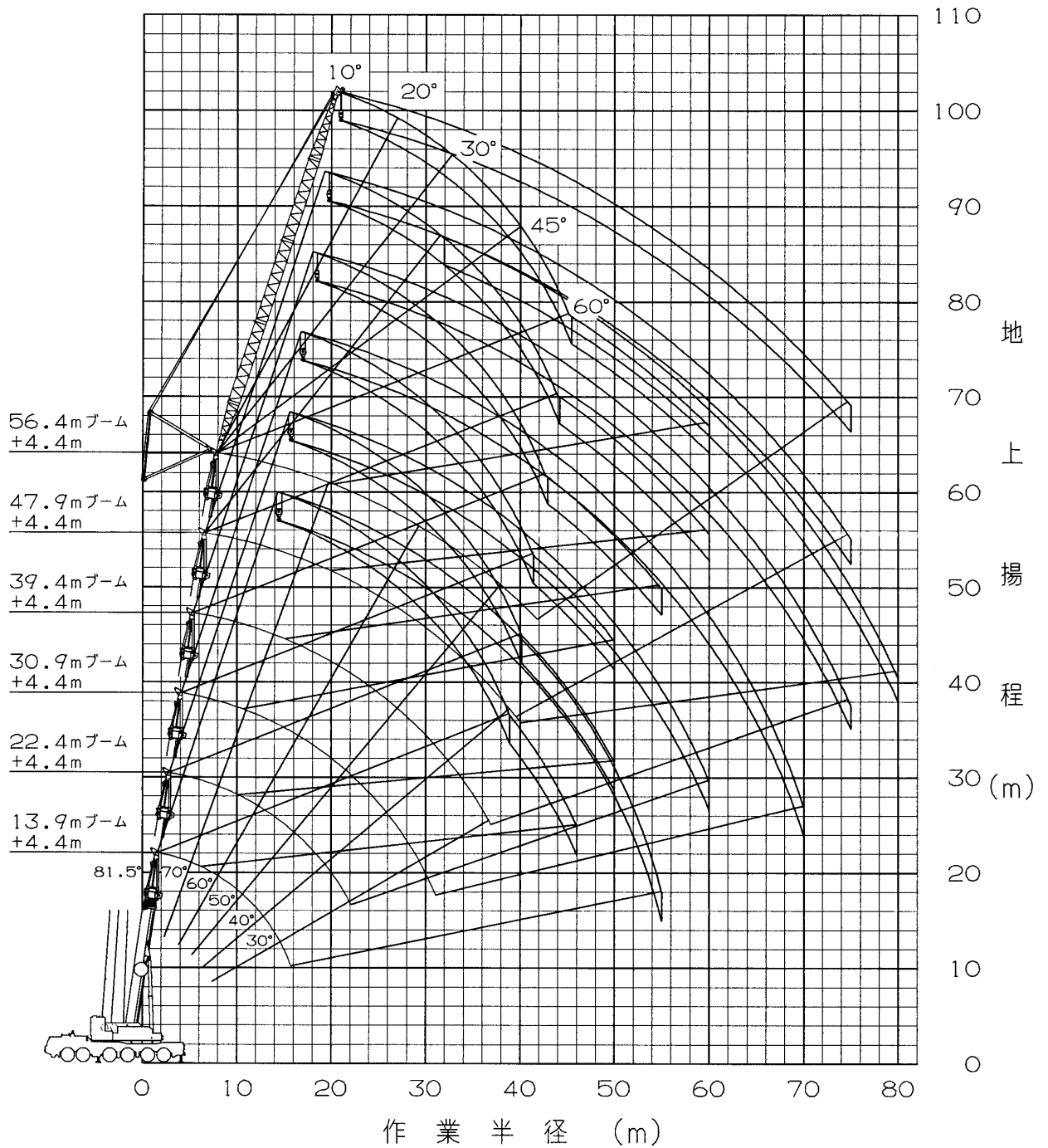

- (注) 1. 上図はブームおよびジブのたわみを含んでいません。
 2. LA性能の最大作業半径を図示しています。
 3. 18.2m・26.7m・35.2m・43.7m・52.2mブームの揚程図は図示していません。

40mラフィングジブ+13mエクステンションジブ

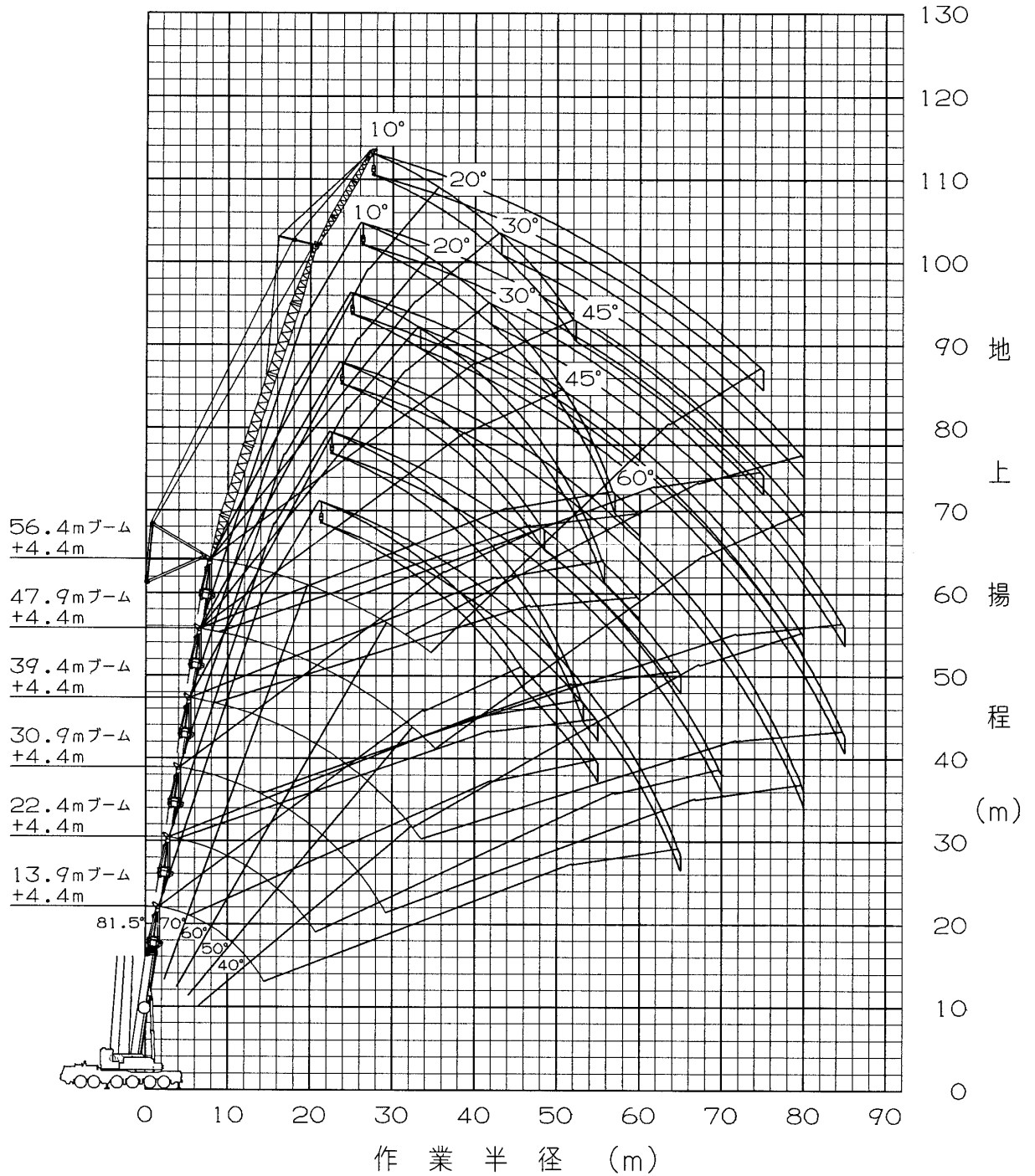

- (注) 1. 上図はブームおよびジブのたわみを含んでいません。
 2. LA性能の最大作業半径を図示しています。
 3. 18.2m・26.7m・35.2m・43.7m・52.2mブームの揚程図は図示していません。

40mラフィングジブ+18mエクステンションジブ

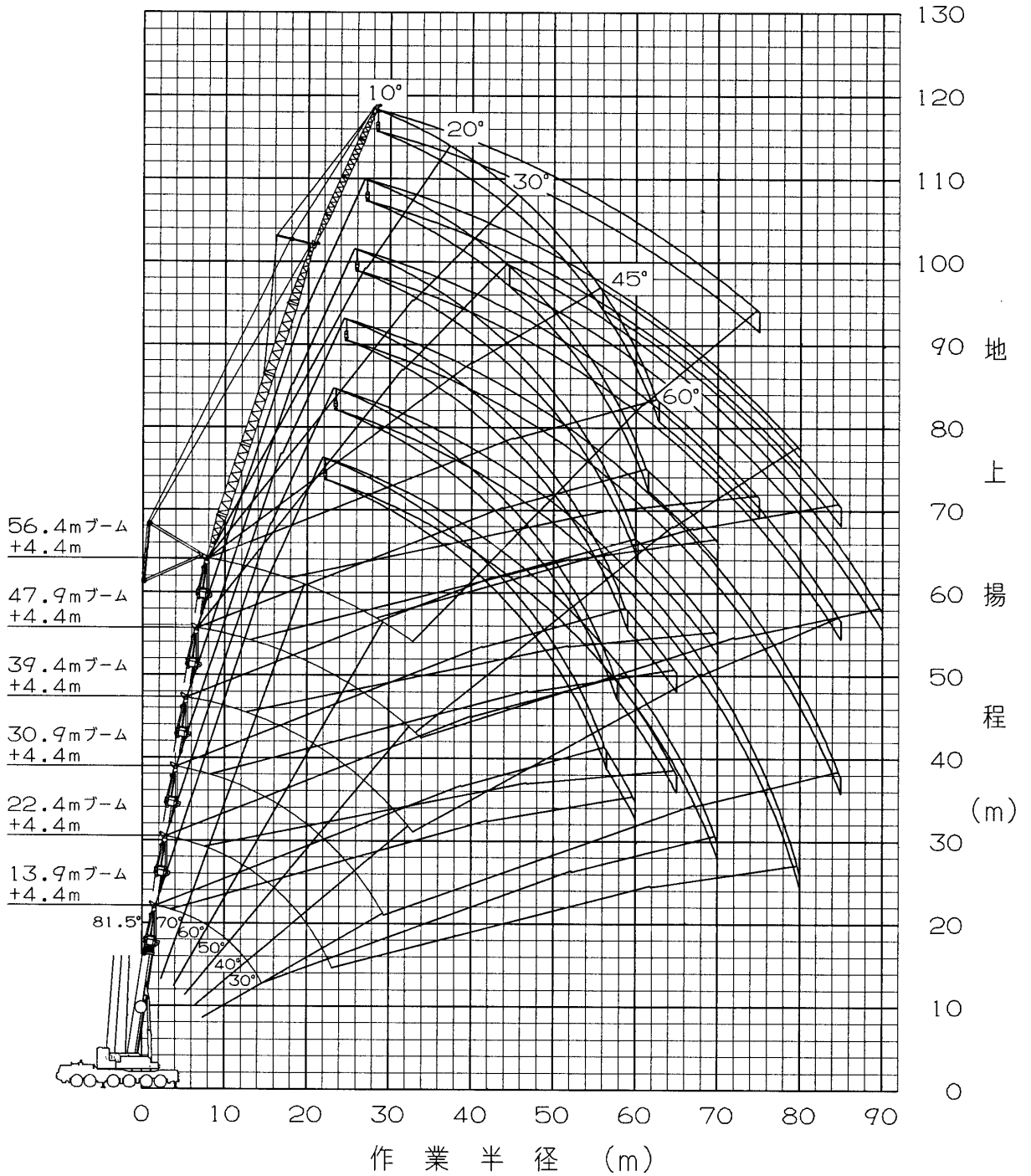

- (注) 1. 上図はブームおよびジブのたわみを含んでいません。
 2. LA性能の最大作業半径を図示しています。
 3. 18.2m・26.7m・35.2m・43.7m・52.2mブームの揚程図は図示していません。